PROIMOBIL.MD

078 088 886

Suburbie, Ialoveni - 33000€



Suprafața totală - 6 ar

Tip - Pentru construcții

- Situat în localitate

Spre vânzare se oferă teren pentru construcție, situat **în Ialoveni, sat. Nimoreni, str. Nucarilor.** Suprafața totală de **6 ari.**
Perfect pentru construcția unei case, vile, duplex, etc.
* Acces facil la transportul public;
* Toate comunicațiile conectate;
* Proiect inclus la casa de locuit. (E.N)

Pentru prezentare și alte detalii vizitați www.proimobil.md sau ne contactați!


PROIMOBIL.MD


5524204
PROIMOBIL.MD

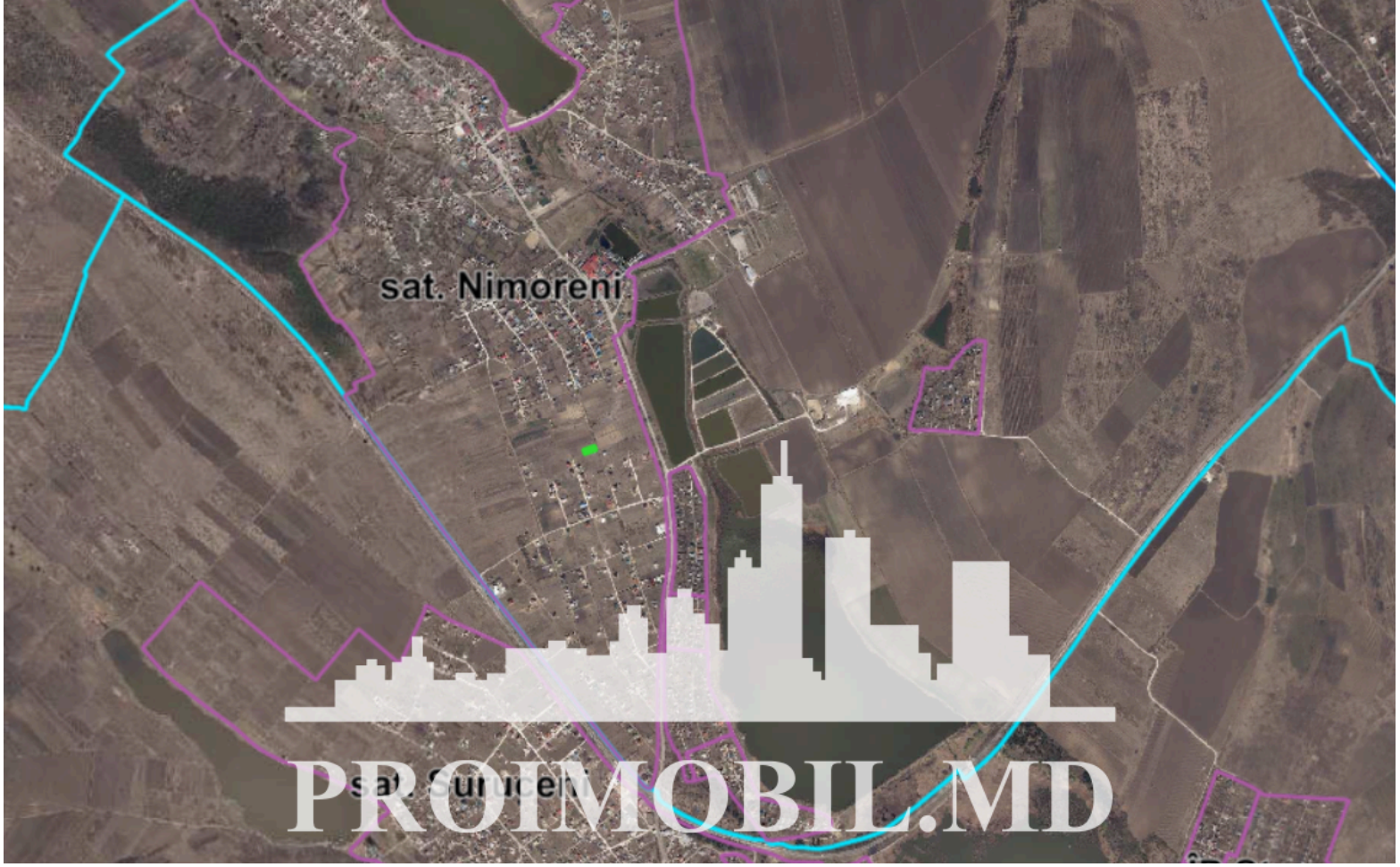
sat. Nimoreni
PROIMOBIL.MD