PROIMOBIL.MD

078 088 886

Suburbie, Durlești - 97500€

Suprafața totală - 3 ar

Tip - Pentru construcții

- Situat în localitate

Spre vânzare se oferă oferă teren pentru construcție în **Durlești, șos. Balcani**. Suprafața totală de **3 ari**.
Perfect pentru construcția unei case, vile, duplex, etc.
* Zonă ecologică;
* Prima linie;
* Drum asfaltat;
* Toate comunicațiile. (E.N)

Pentru prezentare și alte detalii vizitați www.proimobil.md sau ne contactați!

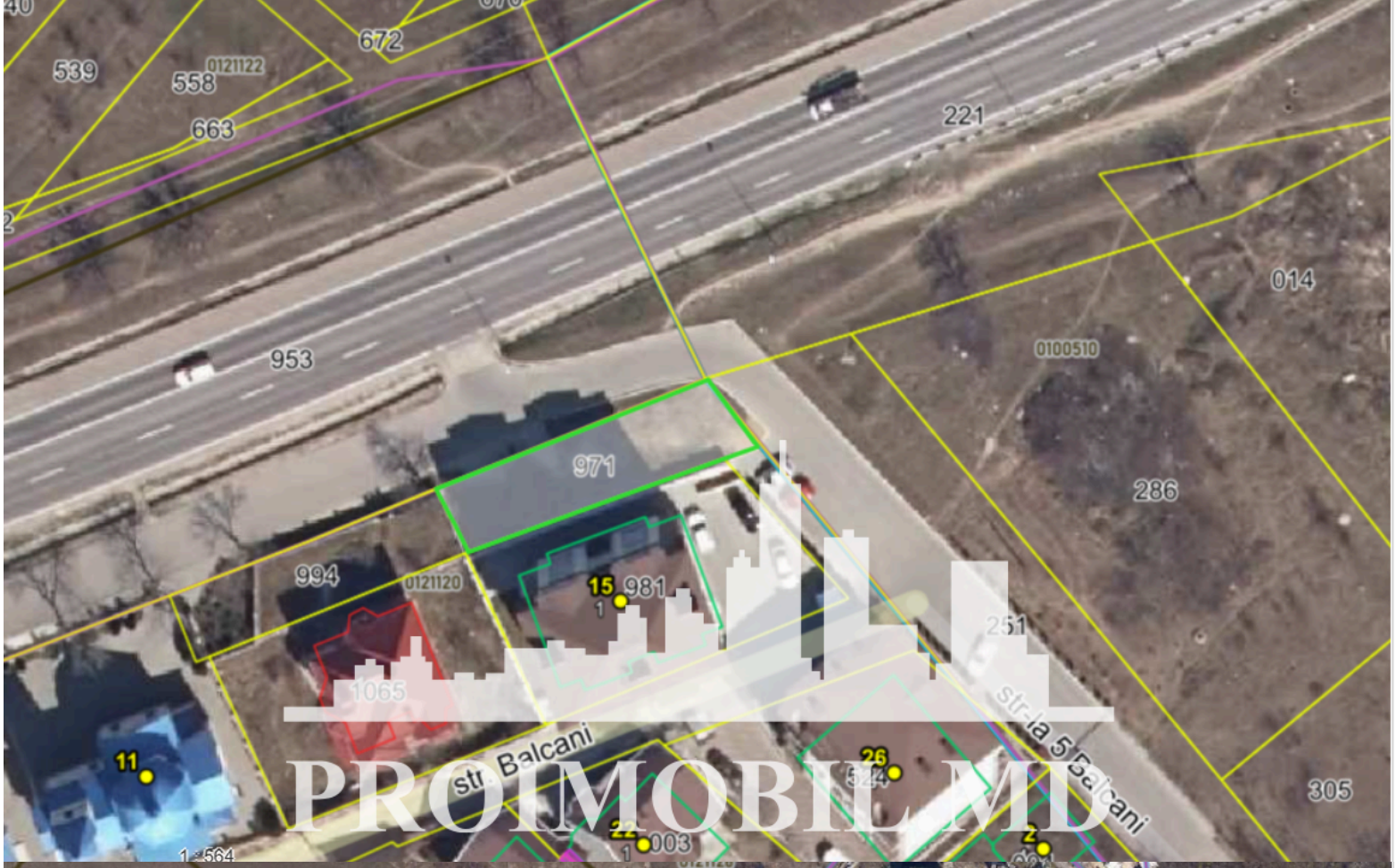

PROIMOBIL.MD

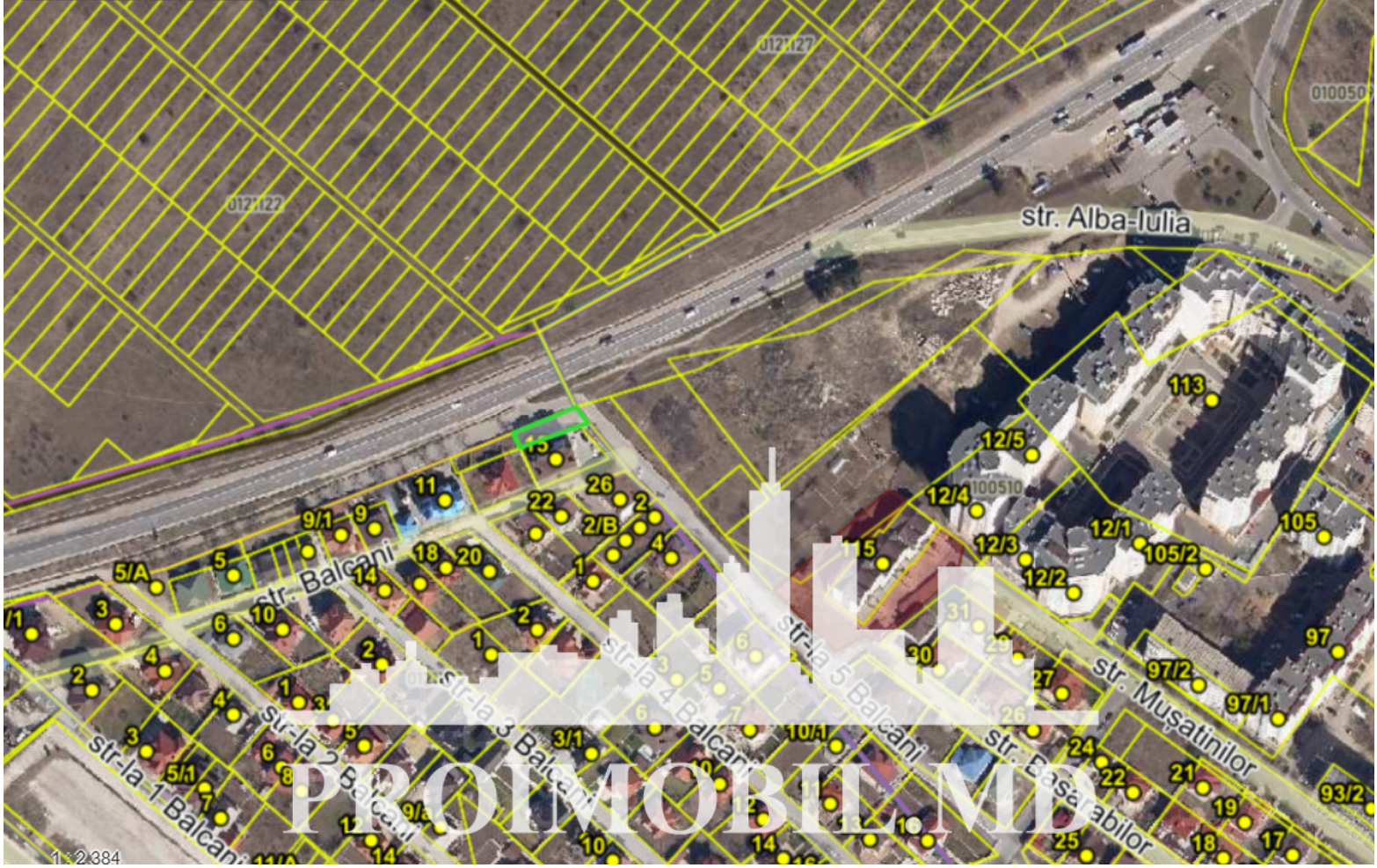
str. Alba-Iulia
str. Balcani
str-la 1 Balcani
str-la 2 Balcani
str-la 3 Balcani
str-la 4 Balcani
str-la 5 Balcani
str. Mușatinilor
str. Basarabilor
PROIMOBIL.MD