PROIMOBIL.MD

078 088 886

Suburbie, Bacioi - 47000€

Suprafața totală - 7 ar
Tip - Pentru construcții

- Situat în localitate

Spre vânzare se oferă **teren pentru construcții**, situat **în Băcioi.** Suprafața totală **7 ari.** Perfect pentru construcția unei case, vile, duplex, magazin, cafenea, zona de agrement, etc.!
* Toate comunicațiile în apropiere;
* Zonă ecologică;
* Prima linie;
* Drum asfaltat;
Zonă cu infrastructură dezvoltată și acces la tranport public în orice direcție! În apropiere de: magazin, stație de transport, farmacie, bancă, spital, școală, etc. (M.C.)

Pentru prezentare și alte detalii vizitați www.proimobil.md sau ne contactați!

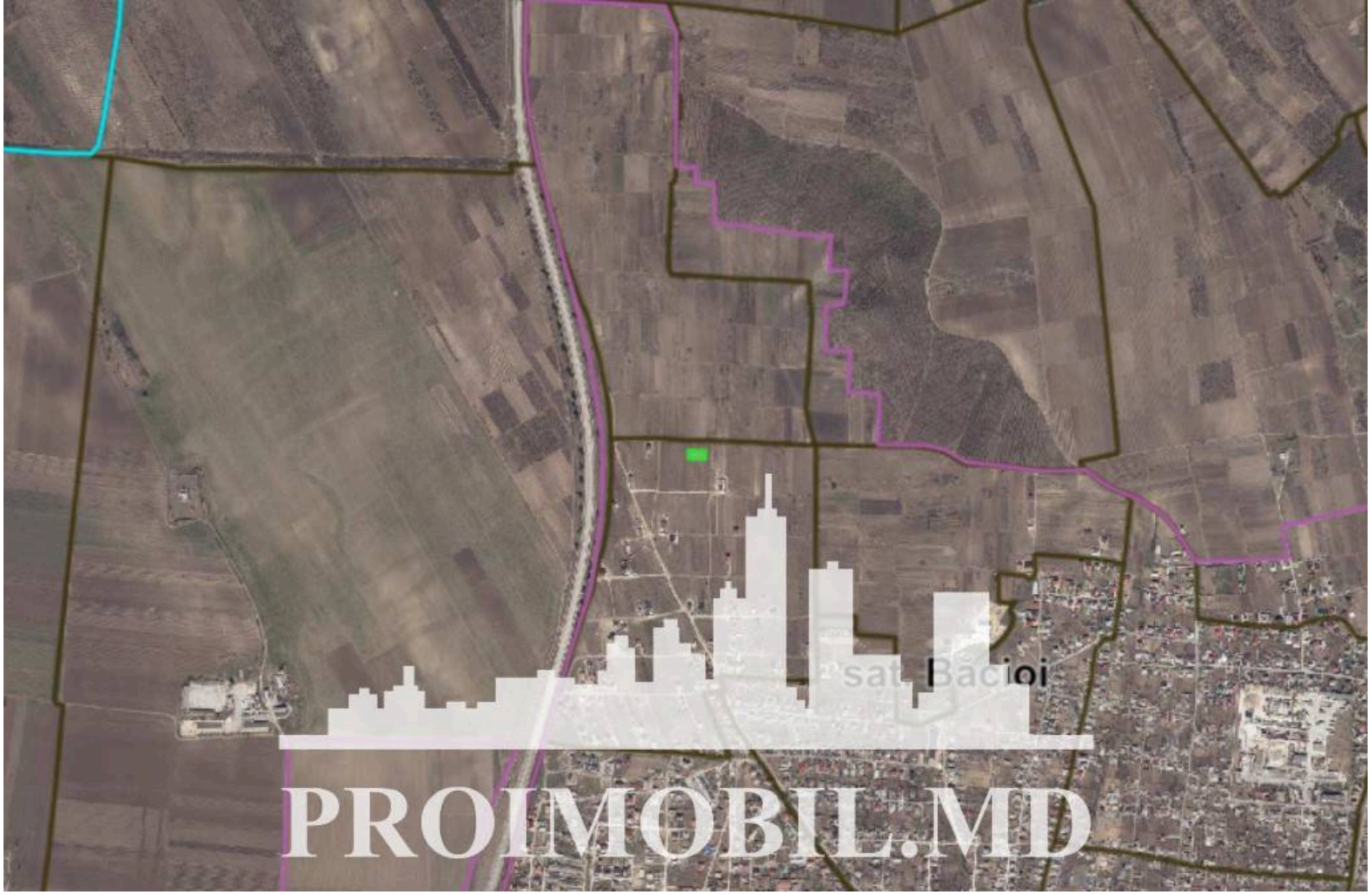
sat. Bacioi
PROIMOBIL.MD