PROIMOBIL.MD

078 088 886

Chișinău, Ciocana - 230000€

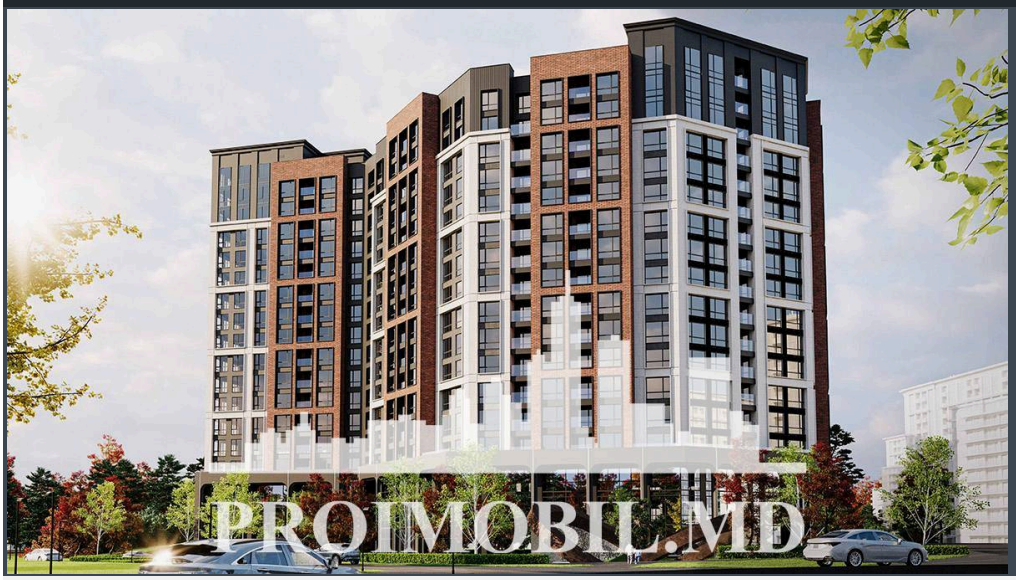

Suprafața totală - 92 m2
Tip ofertă - Vânzare
Camere - 1
Starea - Versiune albă
Grup sanitar - 1
Tip construcție - Nouă
Tip - Oficii
Etaj - 2

Spre vânzare **spațiu comercial,** amplasat în **sect. Ciocana, str. Ginta Latină.** Suprafața totală de **92 mp.**
Compartimentat în: spațiu open-space, bloc sanitar, hol.
Potrivit pentru: magazin, show-room, oficii, etc!
* Variantă albă;
* Geamuri termopan;
* Încălzire autonomă;
* Cu TVA inclus;
* Conectat la toate comunicațiile.
Este în imediată apropiere de: parc, grădiniță, școală, piață, cafenele, bancă, farmacii etc.
Acces facil la transportul public în orice direcție a orașului.
Zonă cu trafic intens pietonal și transport în orice direcție! (E.N)

Pentru prezentare și alte detalii vizitați www.proimobil.md sau ne contactați!

- Încălzire autonomă
- Depozit
- Supermarket

PROIMOBIL.MD

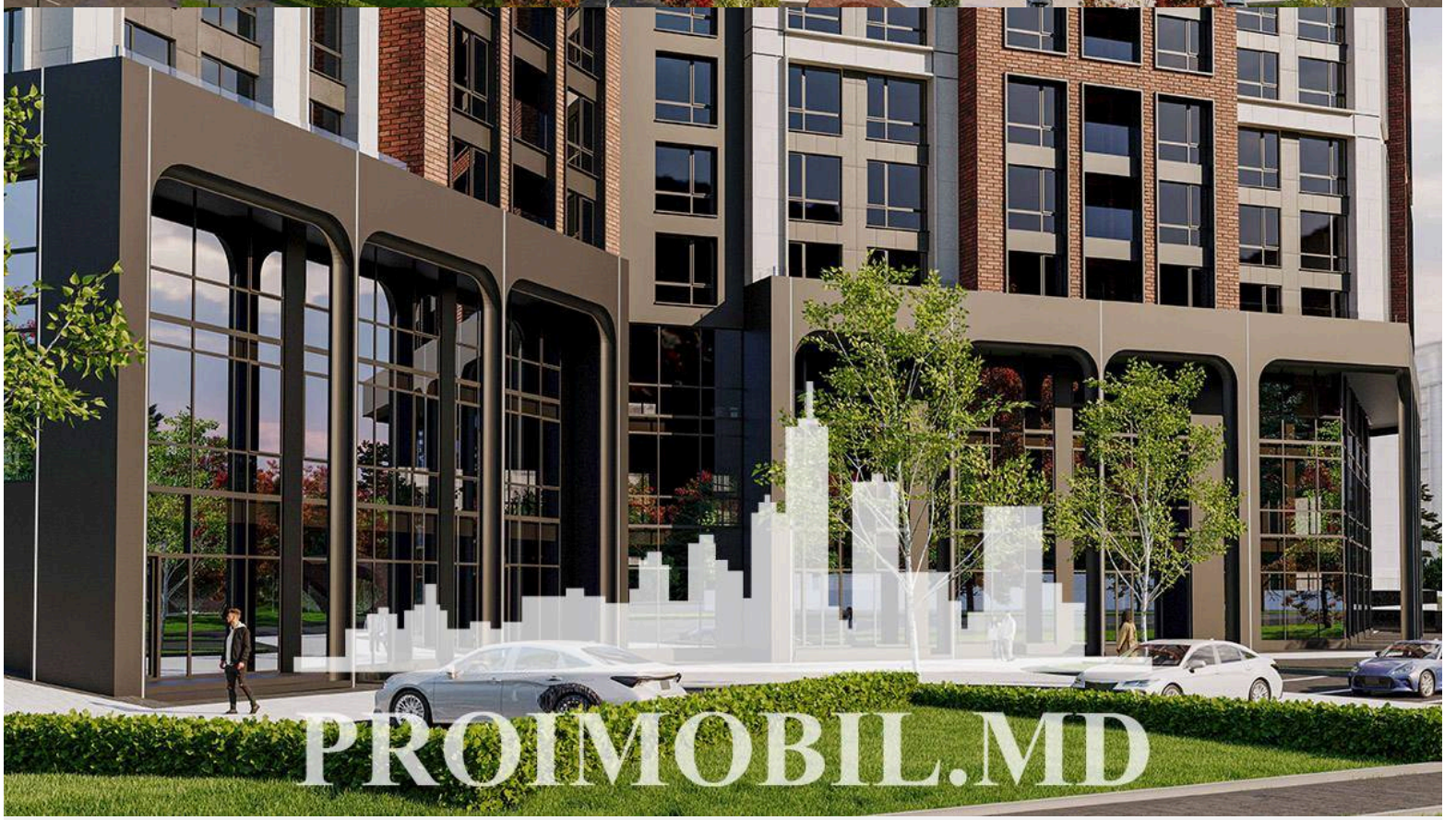
PROIMOBIL.MD

Spa■iu comercial S = 92.40 m.p.

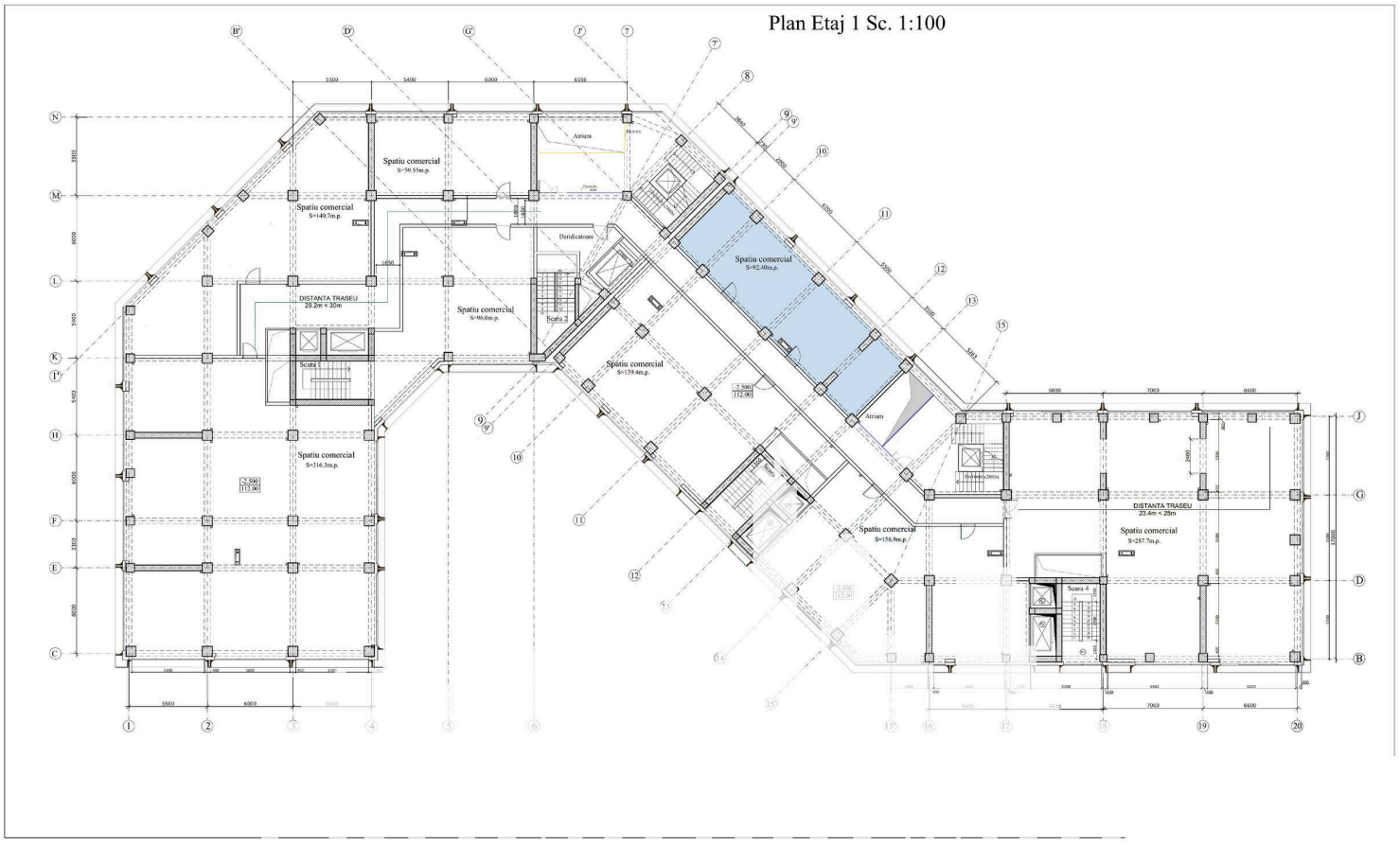

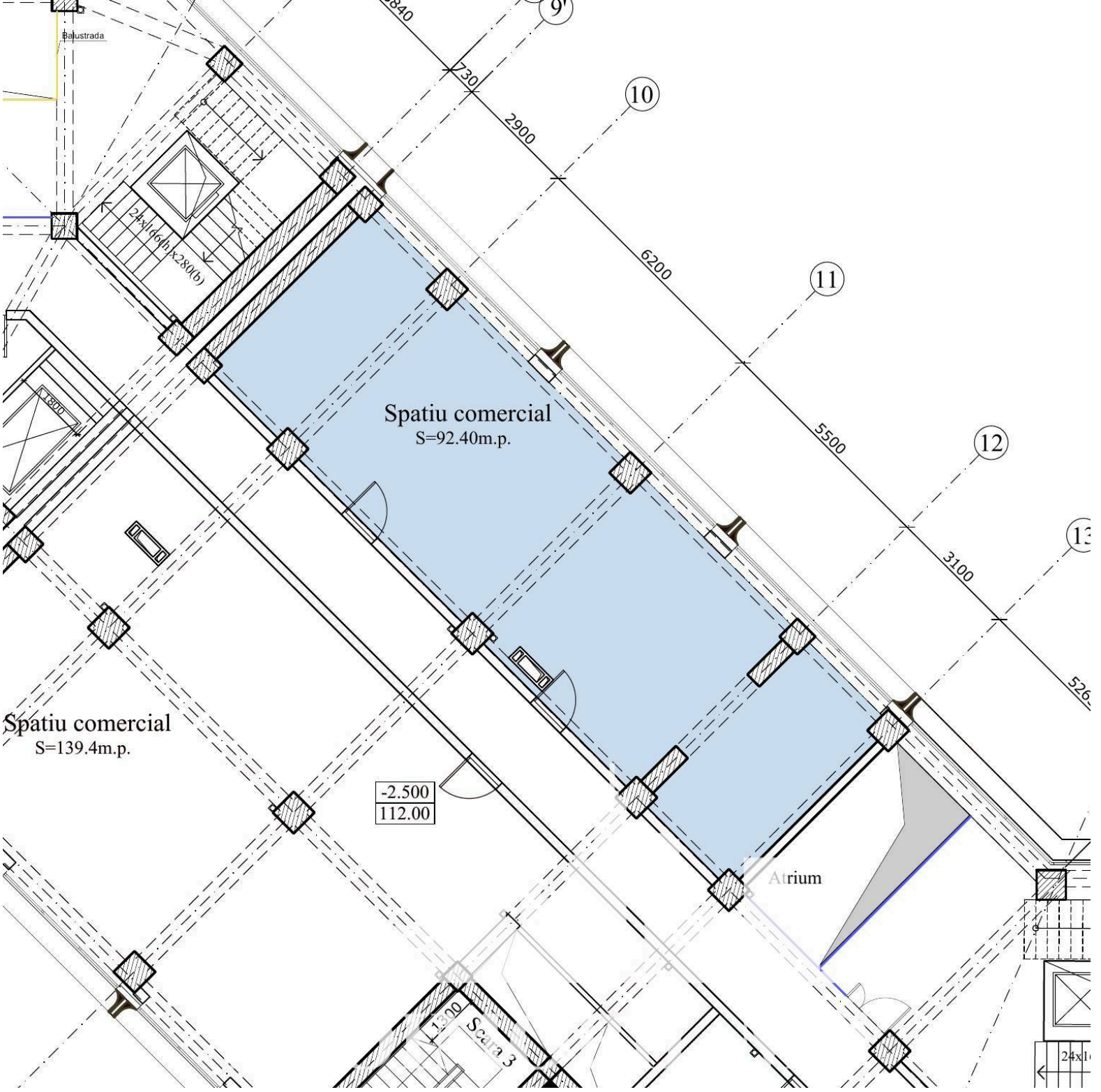

Balustrada
24x166(h)x280(b)
1800
Spatiu comercial
S=92.40m.p.
Spatiu comercial
S=139.4m.p.
-2.500
112.00
Atrium
1300
Scara 3
730
2900
6200
5500
3100
10
11
12