PROIMOBIL.MD

078 088 886

Chișinău, Botanica - 450000€

Suprafața totală - 157 m2
Tip ofertă - Vânzare
Camere - 1
Starea - Reparație euro
Grup sanitar - 1
Tip construcție - Nouă
Tip - Frumusețe
Etaj - 1

Spre vânzare se oferă **spațiu comercial** în **sect. Botanica, str. Decebal.** Suprafața totală de **157 mp.**
Compartimentat în: open space, 1 bloc sanitar.
Dotări și finisaje:
* Reparație euro;
- Încălzire autonomă
- Gata pentru intrare

* Prima linie;
* Toate comunicațiile.
În apropiere:parc, market, spital, magazine, instituții de învățămînt, oficii, farmacie, bancă, etc.
Acces facil la transportul public în orice direcție. (E.N)

Pentru prezentare și alte detalii vizitați www.proimobil.md sau ne contactați!

PROIMOBIL.MD

LYCHEE

PROIMOBIL.MD

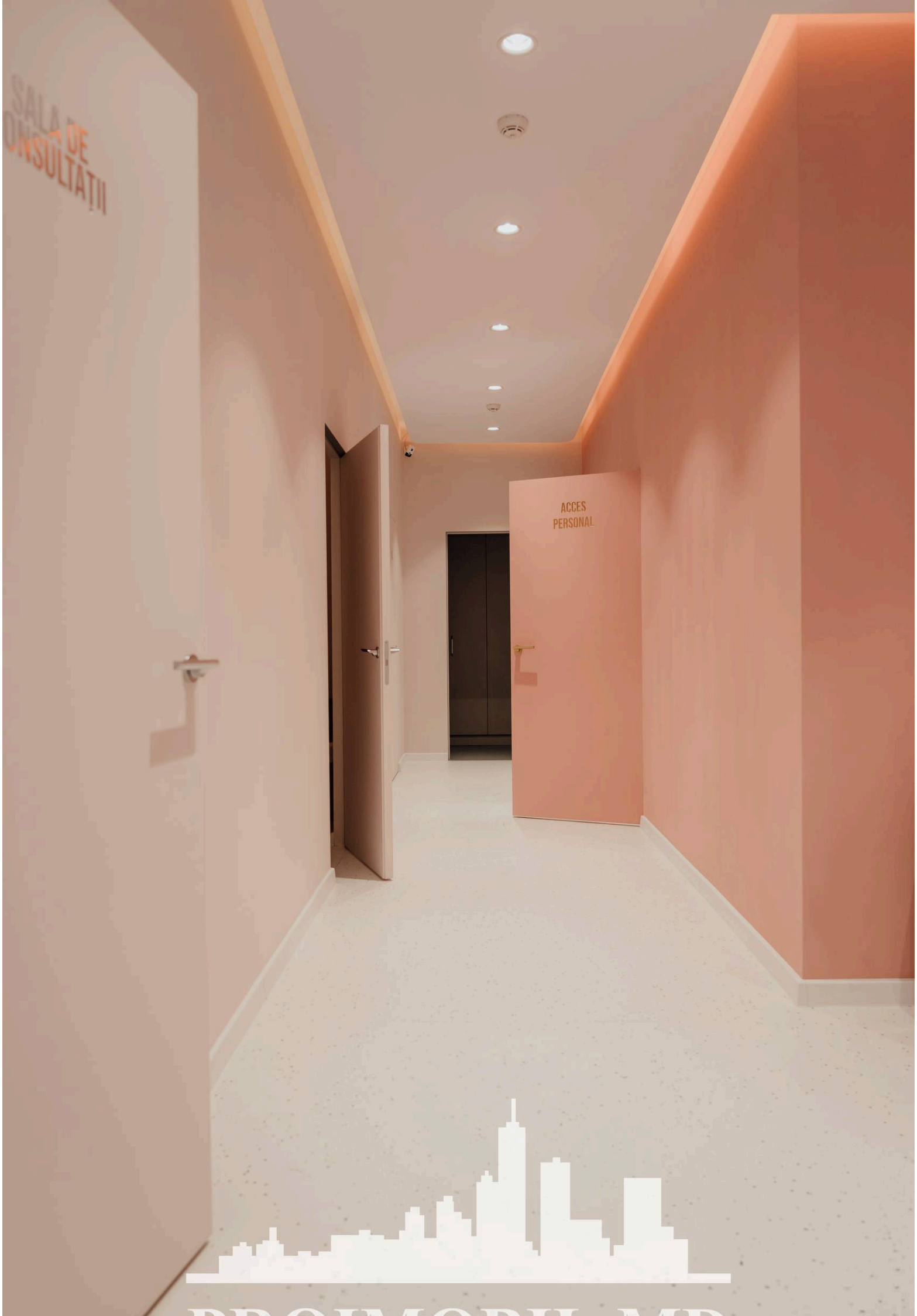

PROIMOBIL MD

PROIMOBIL.MD

PROIMOBIL.MD

PROIMOBIL MD

PROIMOBIL.MD

PROIMOBIL.MD

PROIMOBIL.MD

PROIMOBIL.MD

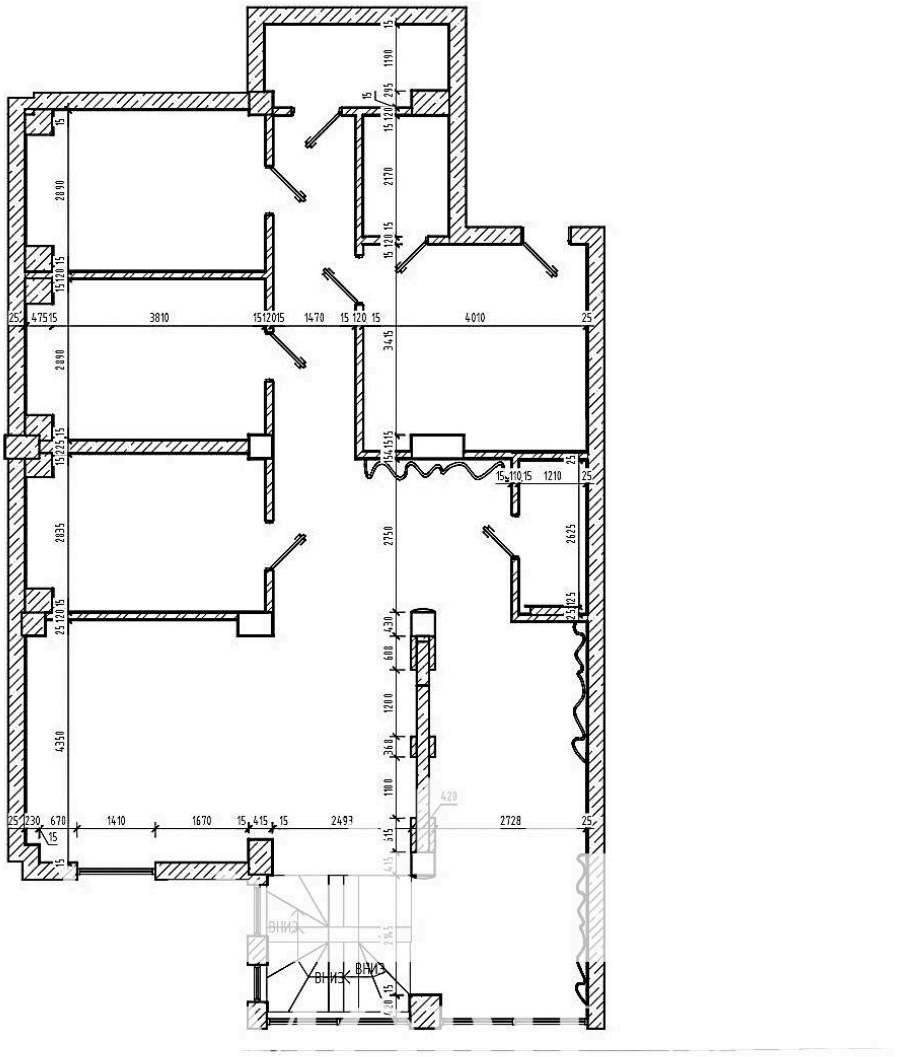

PROIMOBIL.MD

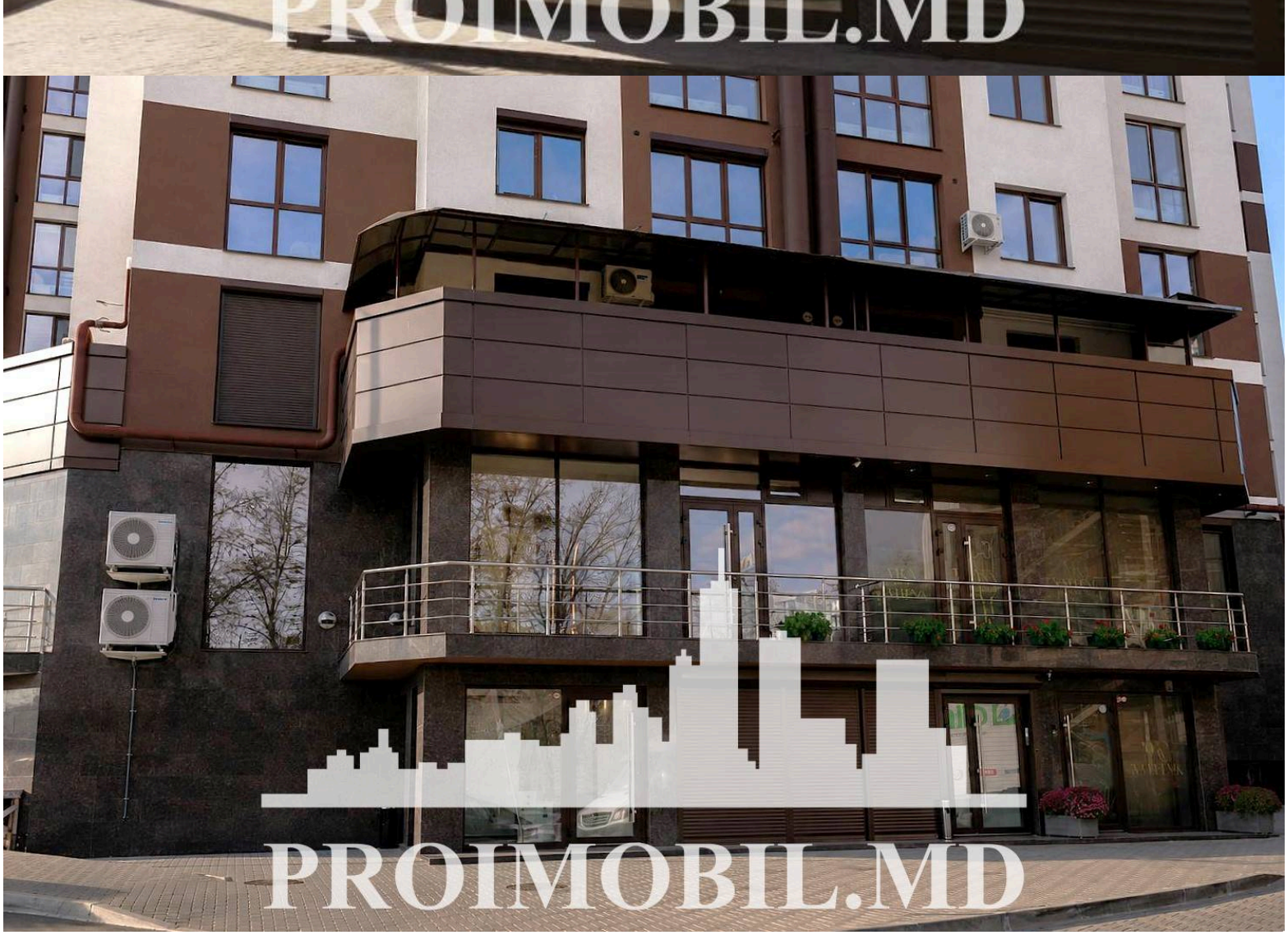
PROIMOBIL.MD
PROIMOBIL.MD