PROIMOBIL.MD

078 088 886

Chișinău, Centru - 645000€

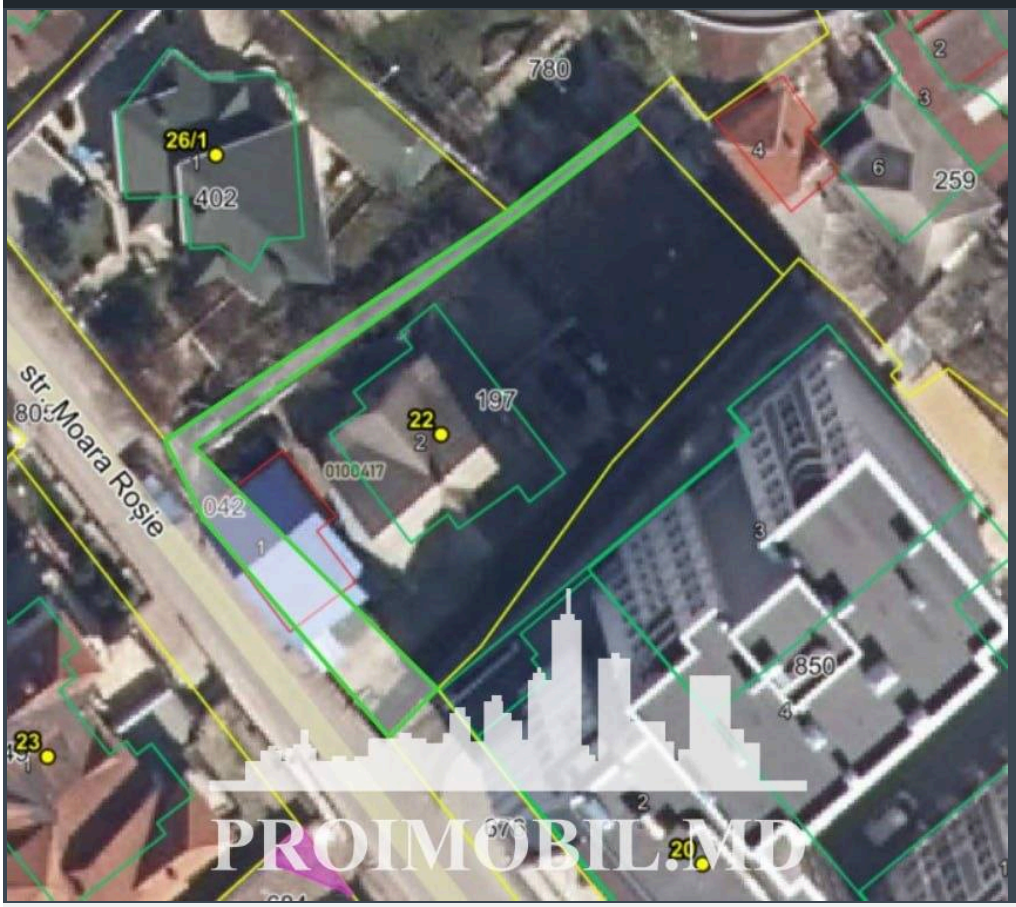

Suprafața totală - 9 ar
Tip - Pentru construcții

- Traseu pavat
- Energie electrică
- Sistem de irigare
- Canalizare
- Situat în localitate

Spre vânzare se oferă **teren pentru construcții**, situat în **sect. Centru, str. Moara Roșie.** Suprafața totală **9 ari privatizate + 1,5 ari în folosință.** Pe teren este situată un Duplex, cu suprafața de 300 mp.
* Toate comunicațiile în apropiere;
* Drum asfaltat.
Zonă cu infrastructură dezvoltată și acces la tranport public în orice direcție! În apropiere de: magazin, stație de transport, farmacie, bancă, spital, școală, etc.
(S.A)

Pentru prezentare și alte detalii vizitați www.proimobil.md sau ne contactați!

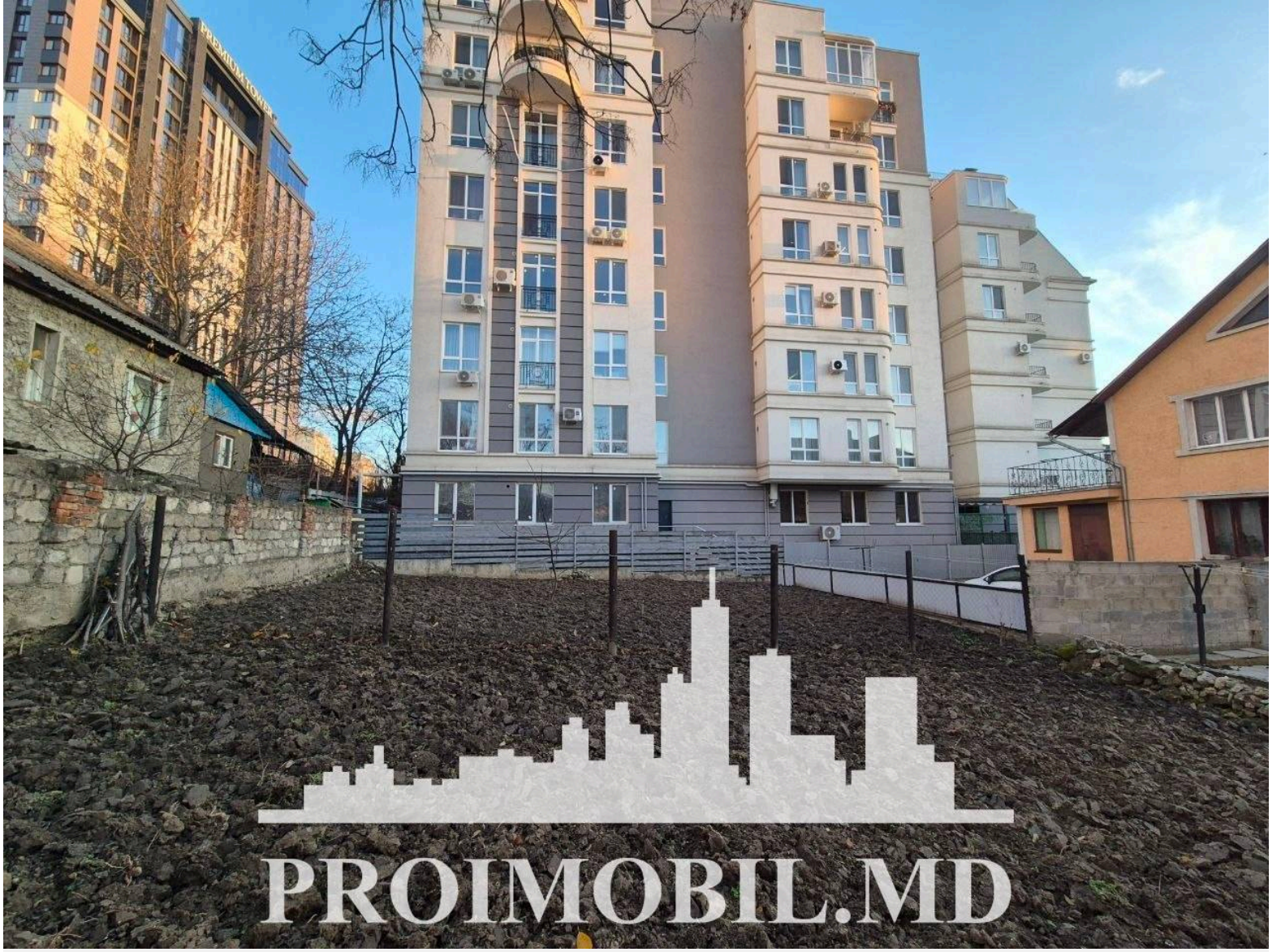
PROIMOBIL.MD

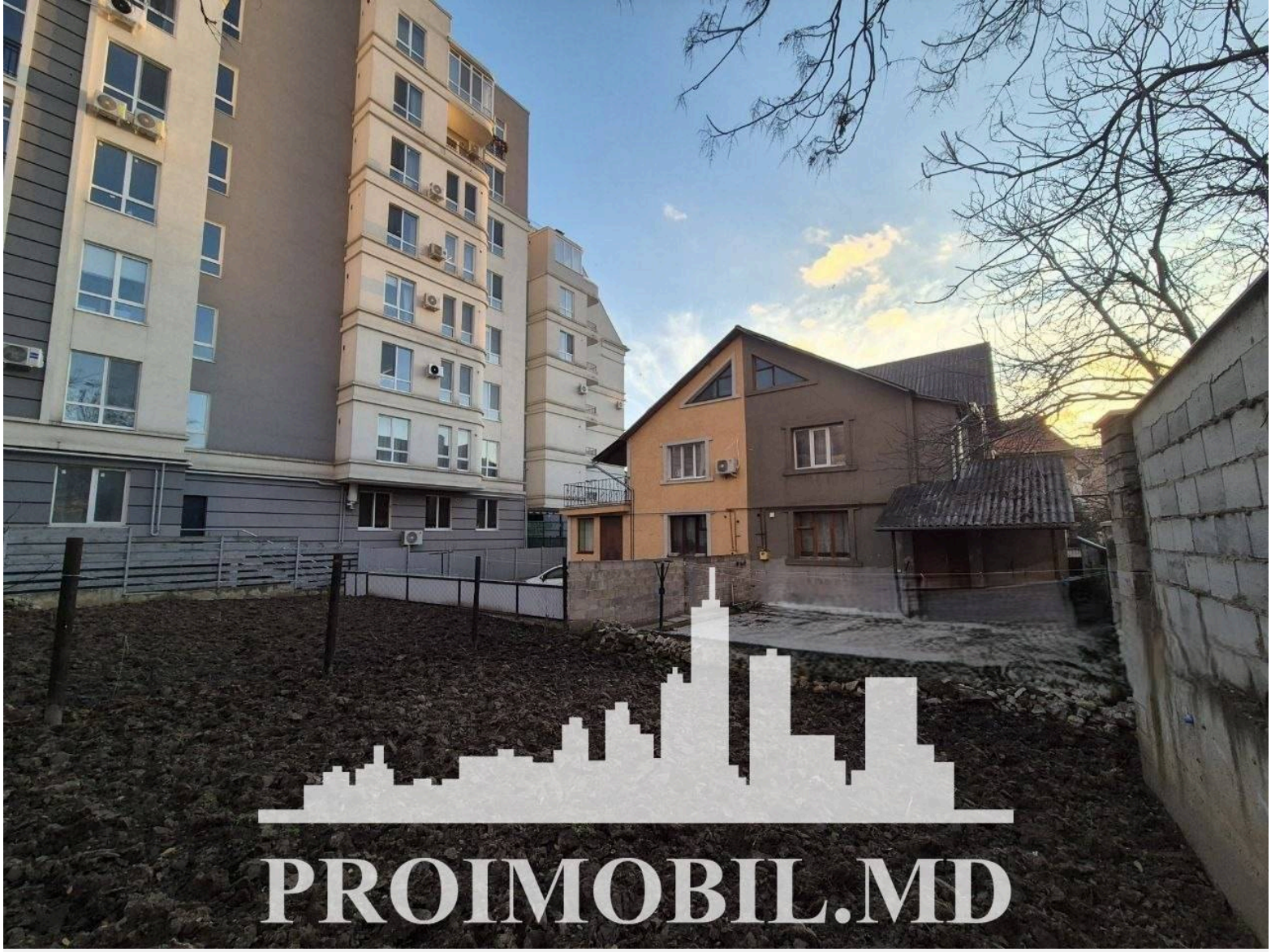
PROIMOBIL.MD


PROIMOBIL.MD


PROIMOBIL.MD