PROIMOBIL.MD

078 088 886

Chișinău, Telecentru - 74000€

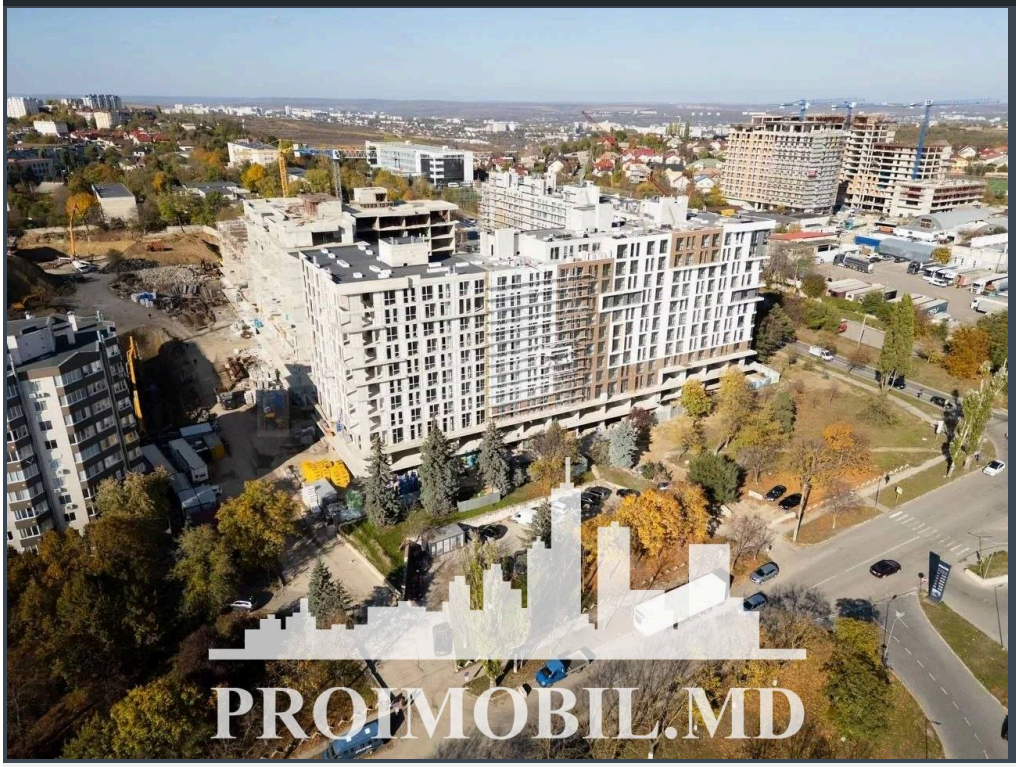

Suprafața totală - 49 m2
Tip ofertă - Vânzare
Camere - 1
Starea - Versiune albă
Grup sanitar - 1
Tip construcție - Nouă
Etaj - 2
Etaje - 9
Balcon - 1
Dormitoare - 1
Înălțimea tavanului - 0.00
Planul clădirii - IND (individual)
Loc de parcare - Deschisă

Vă propunem spre vânzare acest apartament cu **1 cameră și living**, **sect. Telecentru, Șos. Hâncești** cu suprafața totală de **49 mp.**
Compartimentat în: 1 dormitor, living, bucătărie, bloc sanitar, balcon, antreu.
Dotări și finisaje:
* Geamuri termopan;
* Varianta albă;
* Încălzire autonomă;
* Conectat la toate comunicațiile.

Este în imediată apropiere de: parc, grădiniță, școală, piață, cafenele, bancă, farmacii etc.Parcare de tip deschis, teren de joacă pentru copii.

Acces facil la transportul public în orice direcție a orașului. (E.I)

Comision 0% pentru cumpărător

ATENȚIE! Acum poți achita comod în rate cu doar 15% rată inițială sau prin programul guvernamental Prima Casă cu doar 10% prima rată!

SCHIMB de apartamente! Cu ajutorului programului Trade-In, Compania Proimobil.md vă ajută să achiziționați acest apartament în schimbul unui alt imobil.

- Lift
- Teren de joaca
- Încălzire autonomă
- Geamuri
- Imobil nou
- Școală
- Grădiniță
- Supermarket
- Zona de parcare
- Uşă blindată
- Piață alimentară


PROIMOBIL.MD


PROIMOBIL.MD
By
CREATIVE ARCHITECTURE

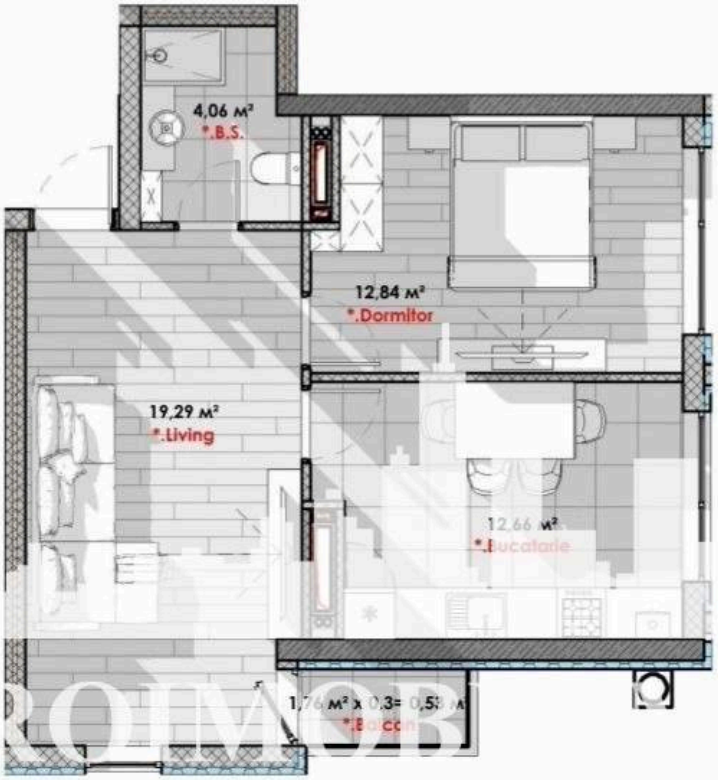
4,06 м²
*.B.S.
12,84 м²
*.Dormitor
19,29 м²
*.Living
12,66 м²
*.Bucatarie