PROIMOBIL.MD

078 088 886

Chișinău, Ciocana - 179900€



Suprafața totală - 90 m2
Tip ofertă - Vânzare
Camere - 2
Starea - Reparație euro
Grup sanitar - 1
Tip construcție - Nouă
Etaj - 7
Etaje - 13
Dormitoare - 2
Înălțimea tavanului - 0.00
Planul clădirii - IND (individual)
Loc de parcare - Deschisă

Vă propunem spre vânzare acest apartament cu **2 camere și living, sect. Ciocana, str. Mircea cel Bătrân**, suprafața totală de **90 mp.**
Compartimentat în: 2 dormitoare, living, bucătărie, bloc sanitar, garderobă, antreu.
Dotări și finisaje:
* Geamuri termopan;
* Euroreparație;
* Mobilă/tehnică;
* Toate comunicațiile.
Este în imediată apropiere de: parc, grădiniță, școală, piață, cafenele, bancă,

- Gata pentru intrarea
- Mobilat
- Încălzire autonomă
- Geamuri
- Ușă blindată
- Interfon
- Lift
- Zona de parcare
- Grădiniță
- Piață alimentară
- Teren de joaca
- Școală
- Supermarket

farmacii etc.
Parcare de tip deschis, teren de joacă pentru copii.
Acces facil la transportul public în orice direcție a orașului. (E.N)

Comision 0% pentru cumpărător

ATENȚIE! Acum poți achita comod în rate cu doar 15% rată inițială sau prin programul guvernamental Prima Casă cu doar 10% prima rată!

SCHIMB de apartamente! Cu ajutorului programului Trade-In, Compania Proimobil.md vă ajută să achiziționați acest apartament în schimbul unui alt imobil.

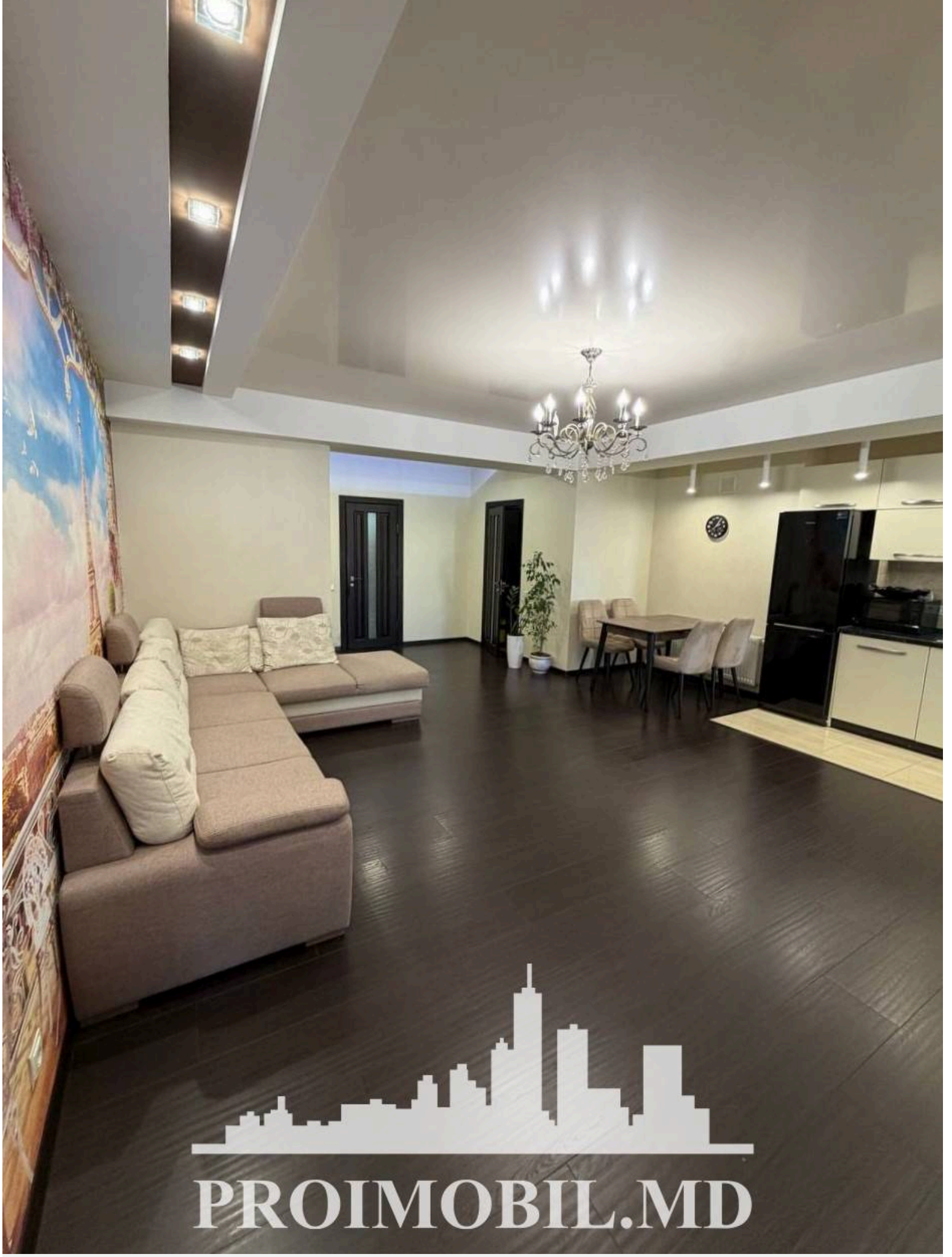
PROIMOBIL.MD


SAMSUNG
PROIMOBIL.MD


PROIMOBIL.MD

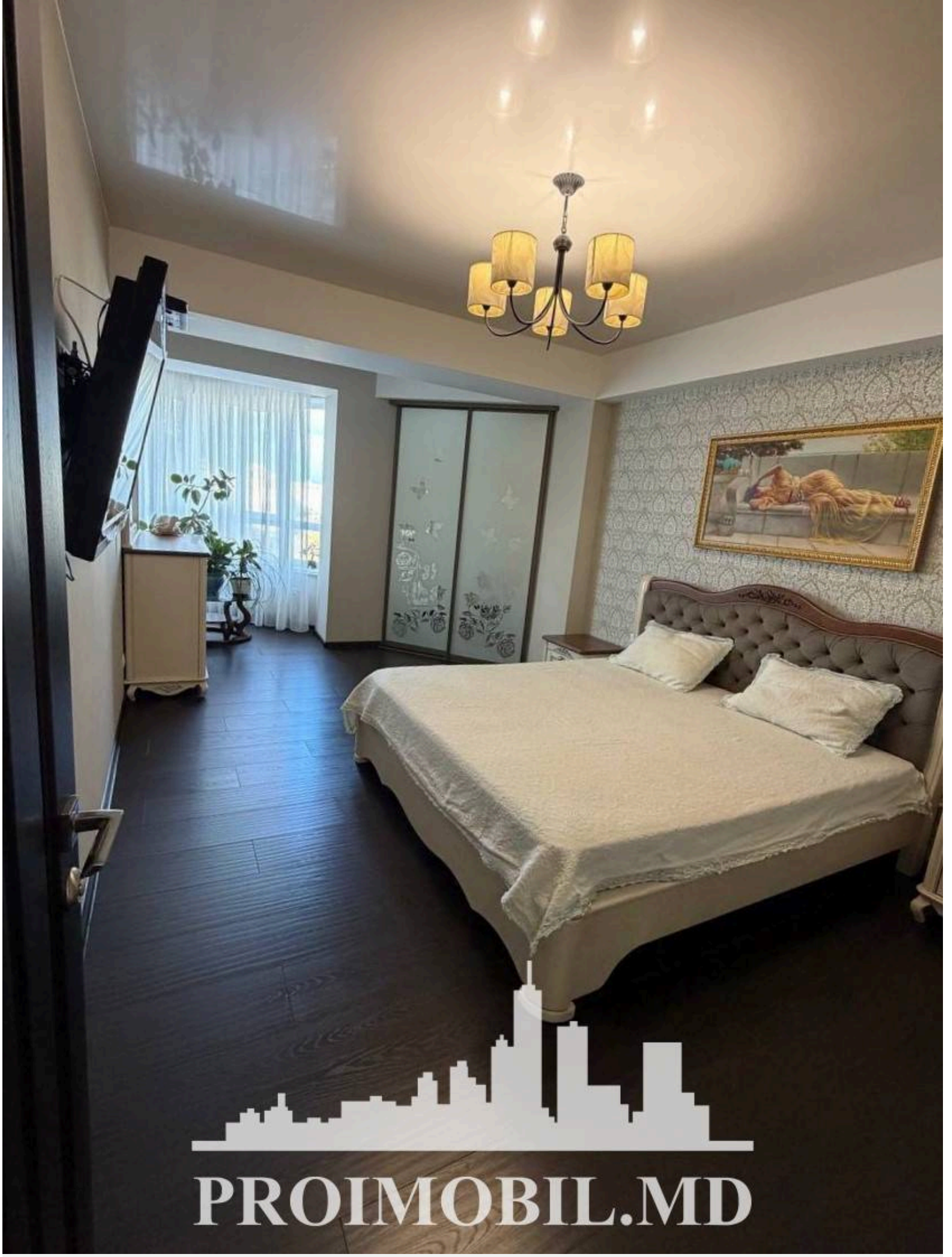
PROIMOBIL.MD

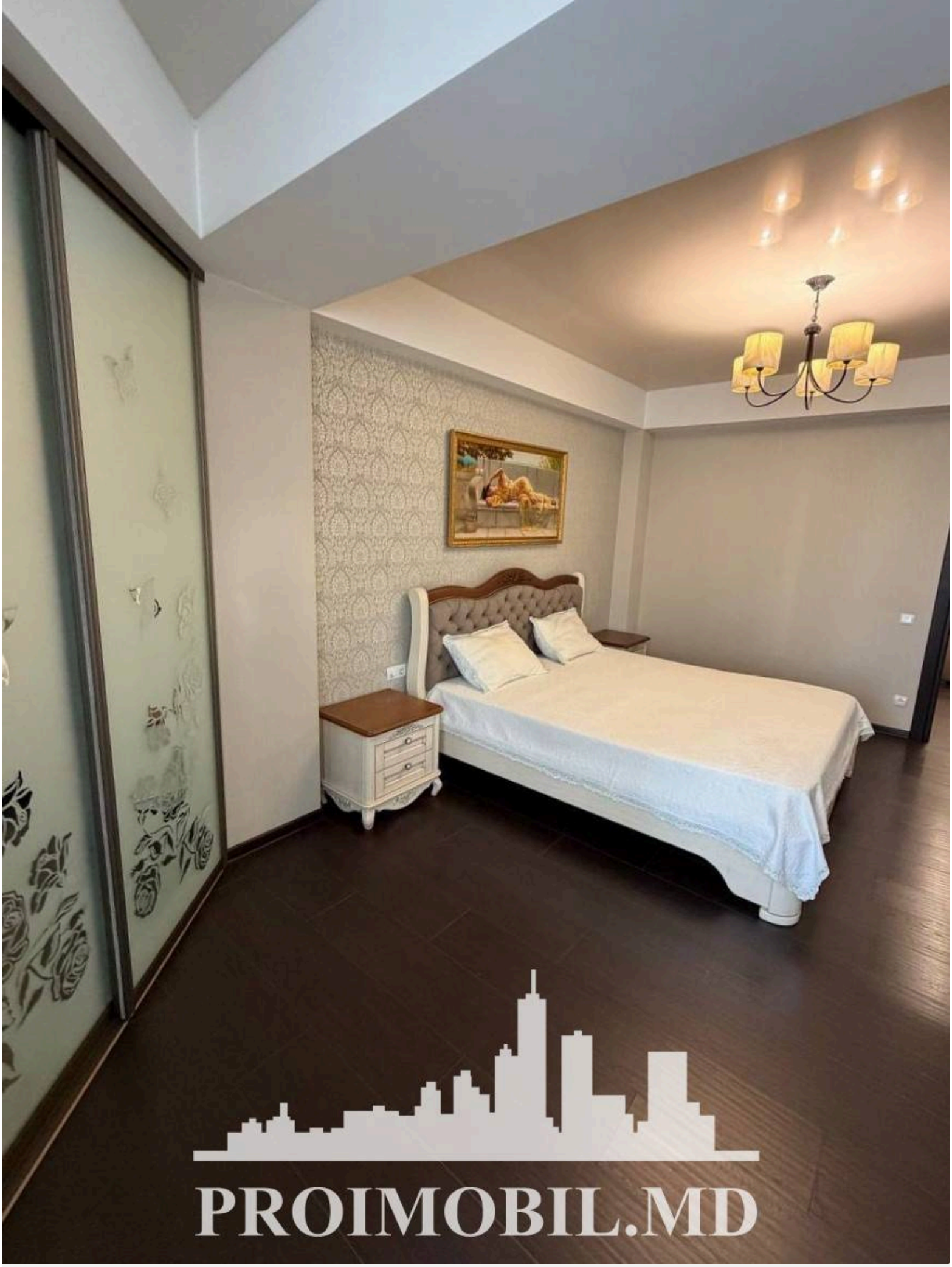
PROIMOBIL.MD


PROIMOBIL.MD


PROIMOBIL.MD

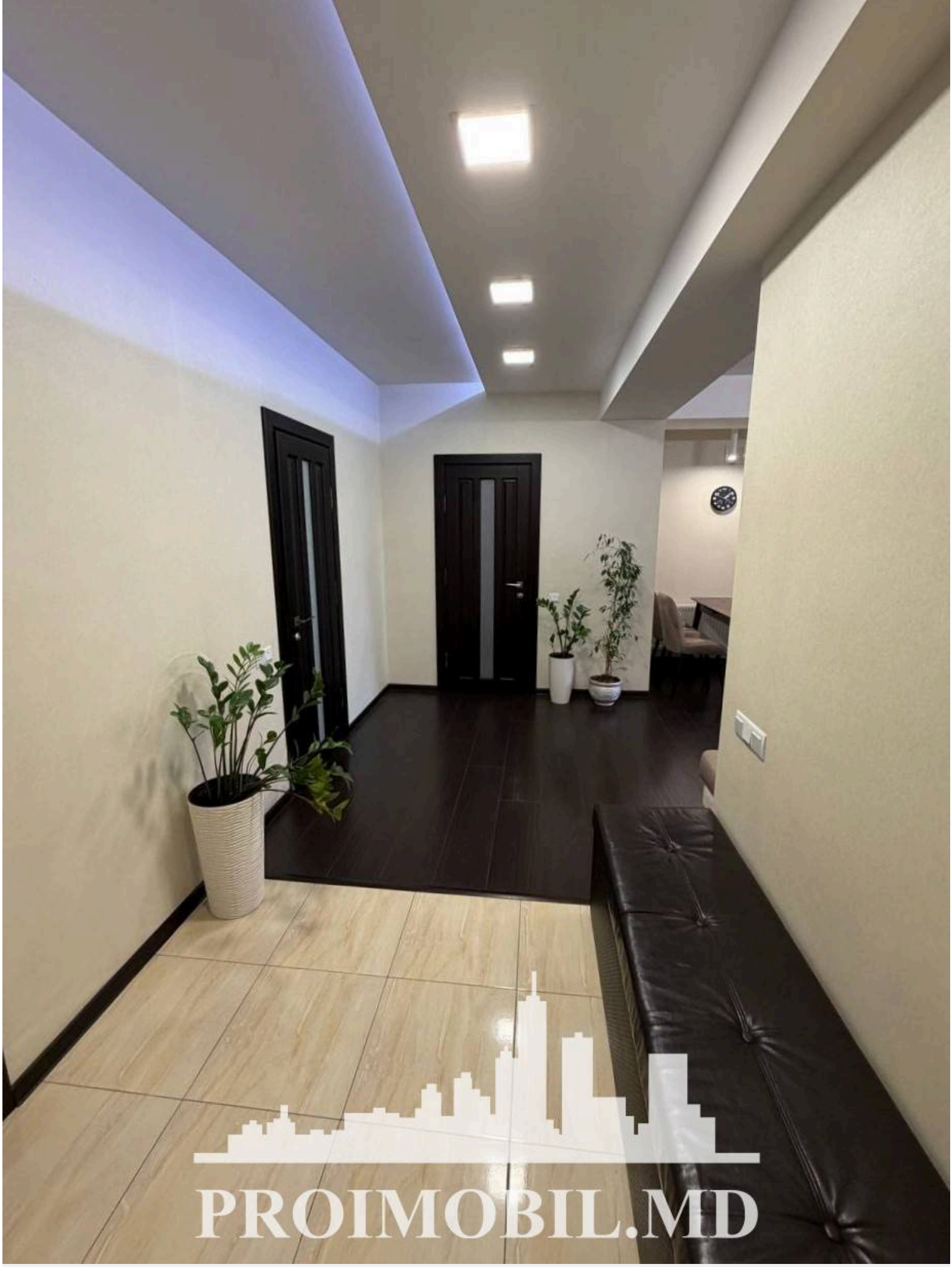
PROIMOBIL.MD

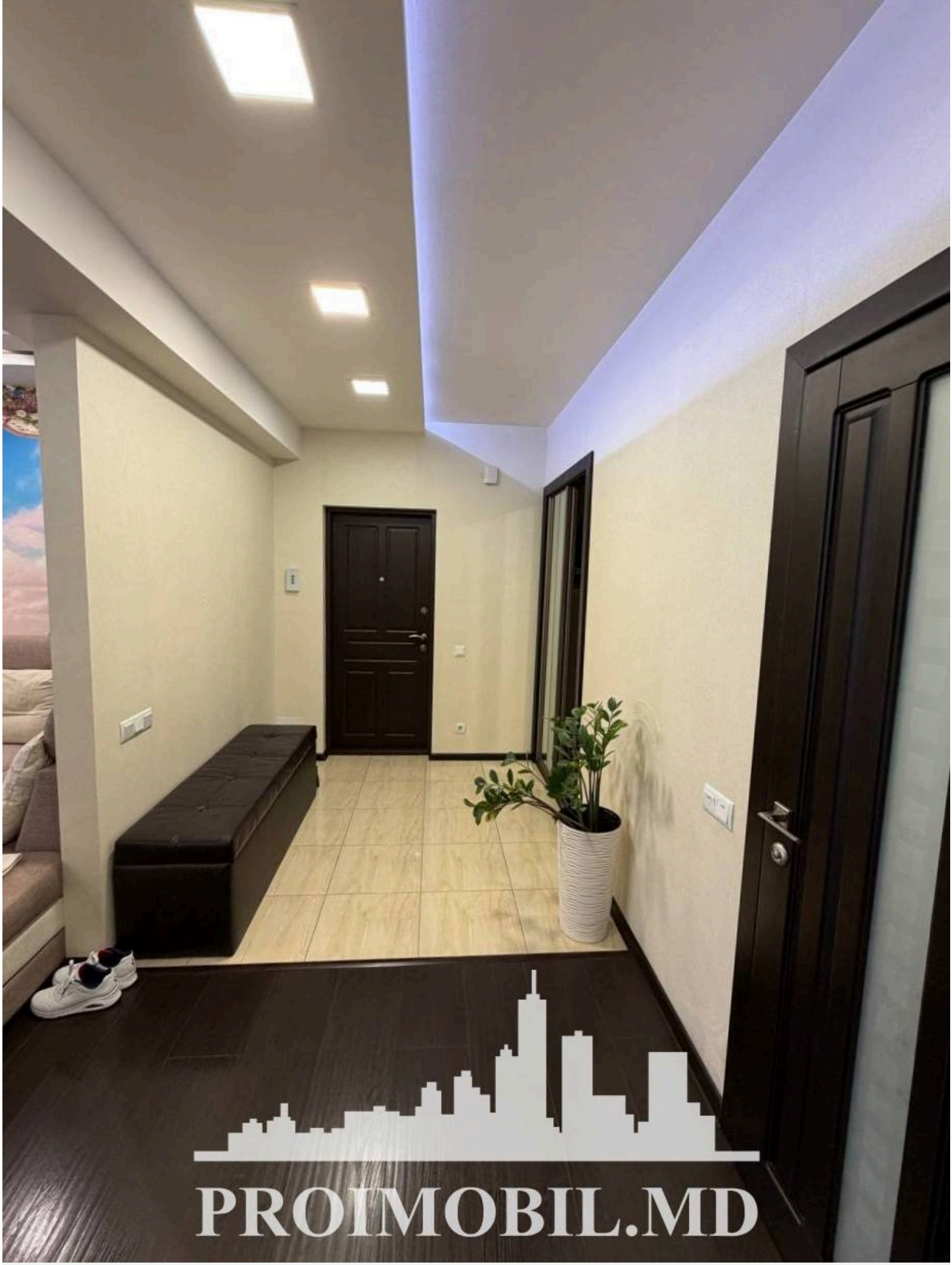
PROIMOBIL.MD


PROIMOBIL.MD