PROIMOBIL.MD

078 088 886

Chișinău, Buiucani - 119500€



Suprafața totală - 54 m2
Tip ofertă - Vânzare
Camere - 1
Starea - Versiune albă
Grup sanitar - 2
Tip construcție - Nouă
Etaj - 6
Etaje - 14
Balcon - 2
Dormitoare - 1
Înălțimea tavanului - 0.00
Planul clădirii - IND (individual)
Loc de parcare - Deschisă

Vă propunem spre vânzare acest apartament cu **1 cameră și living, sect. Buiucani, str. Vasile Lupu,** cu suprafața totală de **54 mp.**
Compartimentat în: 1 dormitor, living, bucătărie, 2 blocuri sanitare, 2 balcoane, antreu.
Dotări și finisaje:
* Geamuri termopan;
* Variantă albă;
* Încălzire autonomă;
* Conectat la toate comunicațiile.

Este în imediată apropiere de: parc, grădiniță, școală, piață, cafenele, bancă, farmacii etc.
Parcare de tip deschis, teren de joacă pentru copii.
Acces facil la transportul public în orice direcție a orașului. (E.I)

Comision 0% pentru cumpărător

ATENȚIE! Acum poți achita comod în rate cu doar 15% rată inițială sau prin programul guvernamental Prima Casă cu doar 10% prima rată!

SCHIMB de apartamente! Cu ajutorului programului Trade-In, Compania Proimobil.md vă ajută să achiziționați acest apartament în schimbul unui alt imobil.

- Lift
- Teren de joaca
- Încălzire autonomă
- Geamuri
- Imobil nou
- Școală
- Grădiniță
- Supermarket
- Zona de parcare
- Ușă blindată
- Piață alimentară

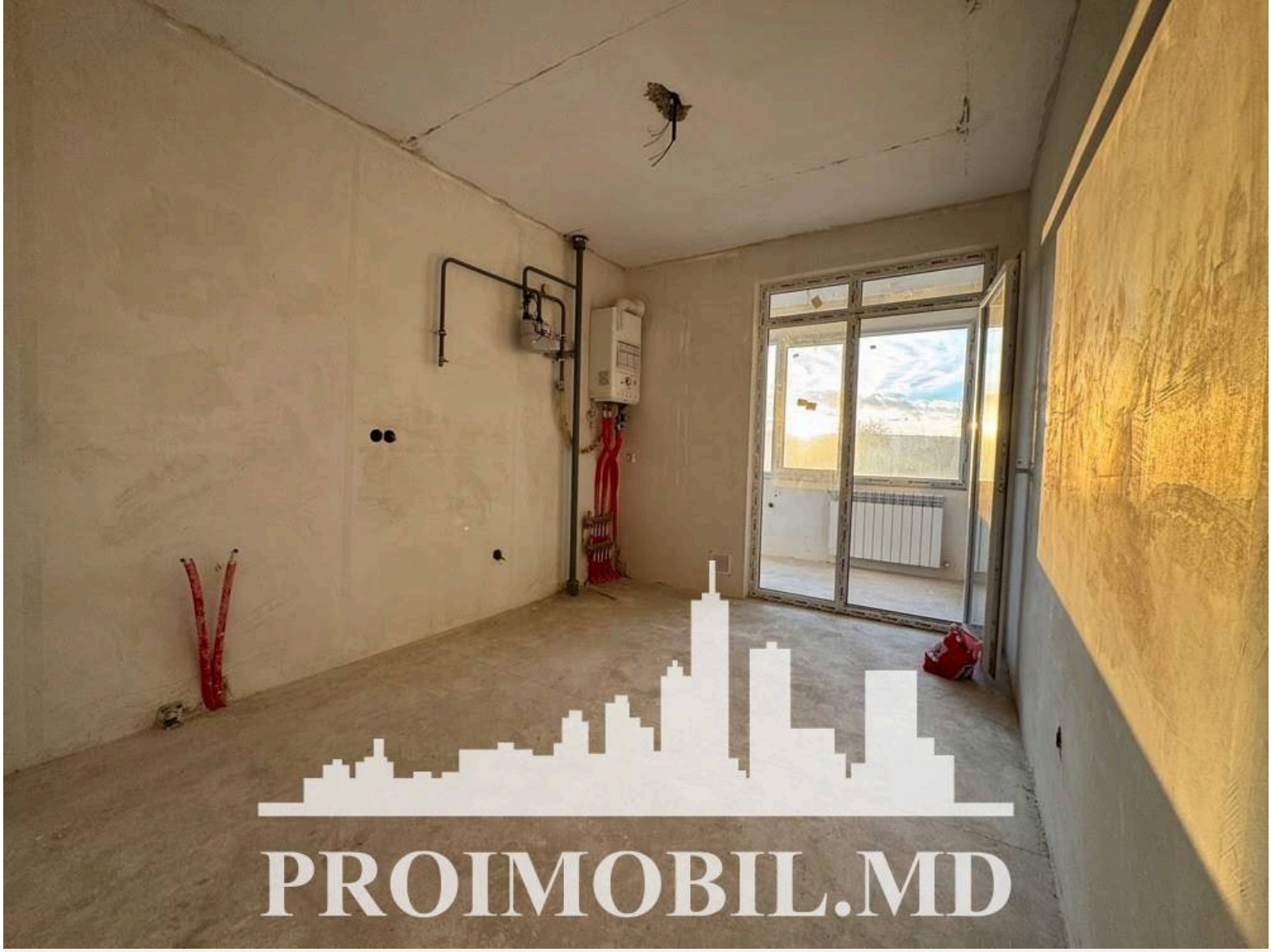
PROIMOBIL.MD


PROIMOBIL.MD


PROIMOBIL.MD


PROIMOBIL.MD


PROIMOBIL.MD


PROIMOBIL.MD