PROIMOBIL.MD

078 088 886

Chișinău, Buiucani - 126000€

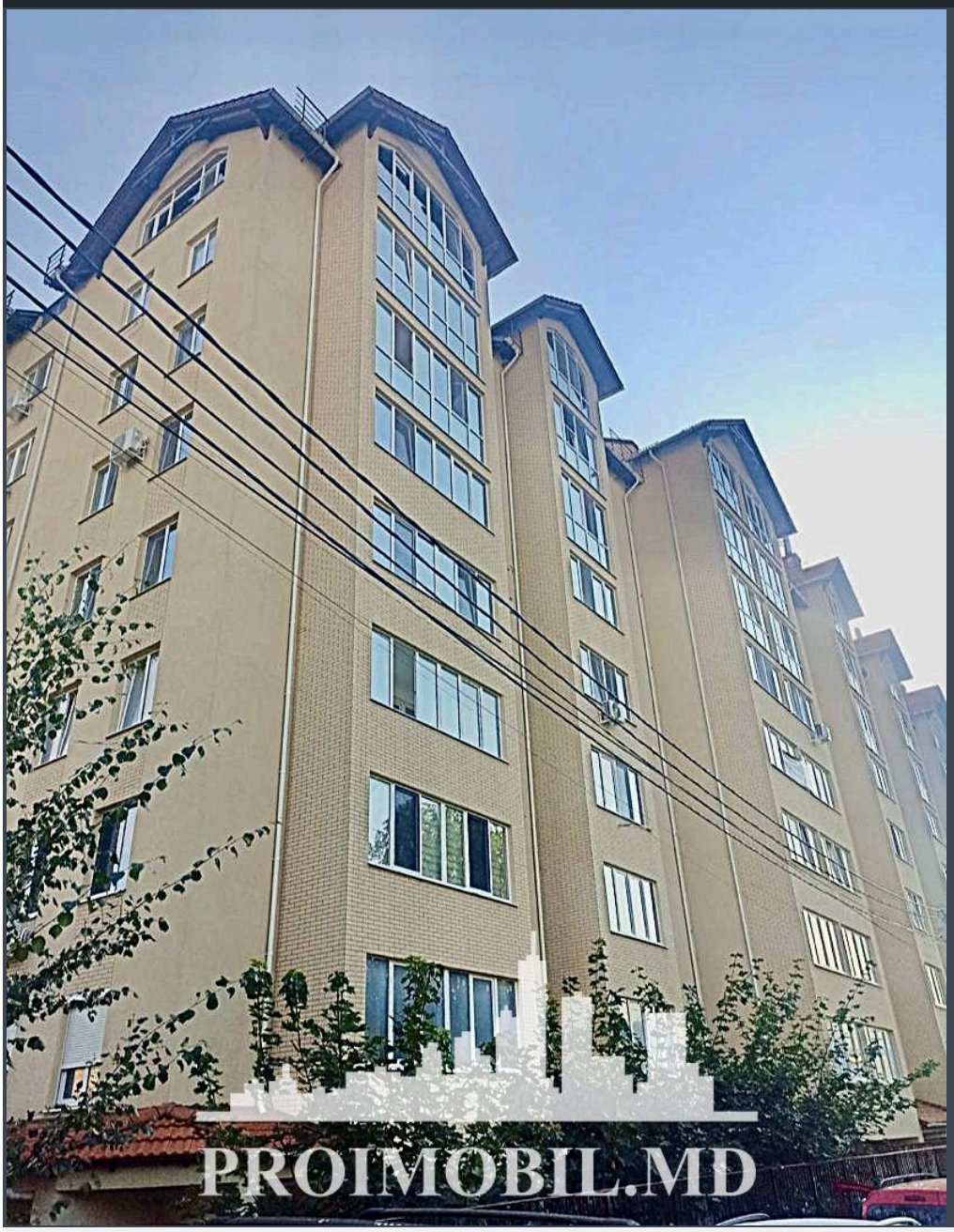

Suprafața totală - 67 m2
Tip ofertă - Vânzare
Camere - 2
Starea - Versiune albă
Grup sanitar - 2
Tip construcție - Nouă
Etaj - 4
Etaje - 8
Balcon - 2
Dormitoare - 2
Înălțimea tavanului - 0.00
Planul clădirii - IND (individual)
Loc de parcare - Deschisă

Vă propunem spre vânzare acest apartament cu **2 camere și living, sect. Buiucani, str. Drumul Taberei** cu suprafața totală de **67 mp.**
Compartimentat în: 2 dormitoare, living, bucătărie, 2 blocuri sanitare, 2 balcoane, antreu.
Dotări și finisaje:
* Încălzire autonomă;
* Geamuri termopan;
* Variantă albă;
* Conectat la toate comunicațiile.

Este în imediată apropiere de: parc, grădiniță, școală, piață, cafenele, bancă, farmacii etc.

- Interfon
- Lift
- Teren de joaca
- Încălzire autonomă
- Geamuri
- Școală
- Grădiniță
- Supermarket
- Zona de parcare
- Ușă blindată
- Piață alimentară

Parcare de tip deschis, teren de joacă pentru copii.
Acces facil la transportul public în orice direcție a orașului. (E.N)

Comision 0% pentru cumpărător

ATENȚIE! Acum poți achita comod în rate cu doar 15% rată inițială sau prin programul guvernamental Prima Casă cu doar 10% prima rată!

SCHIMB de apartamente! Cu ajutorului programului Trade-In, Compania Proimobil.md vă ajută să achiziționați acest apartament în schimbul unui alt imobil.




PROIMOBIL.MD

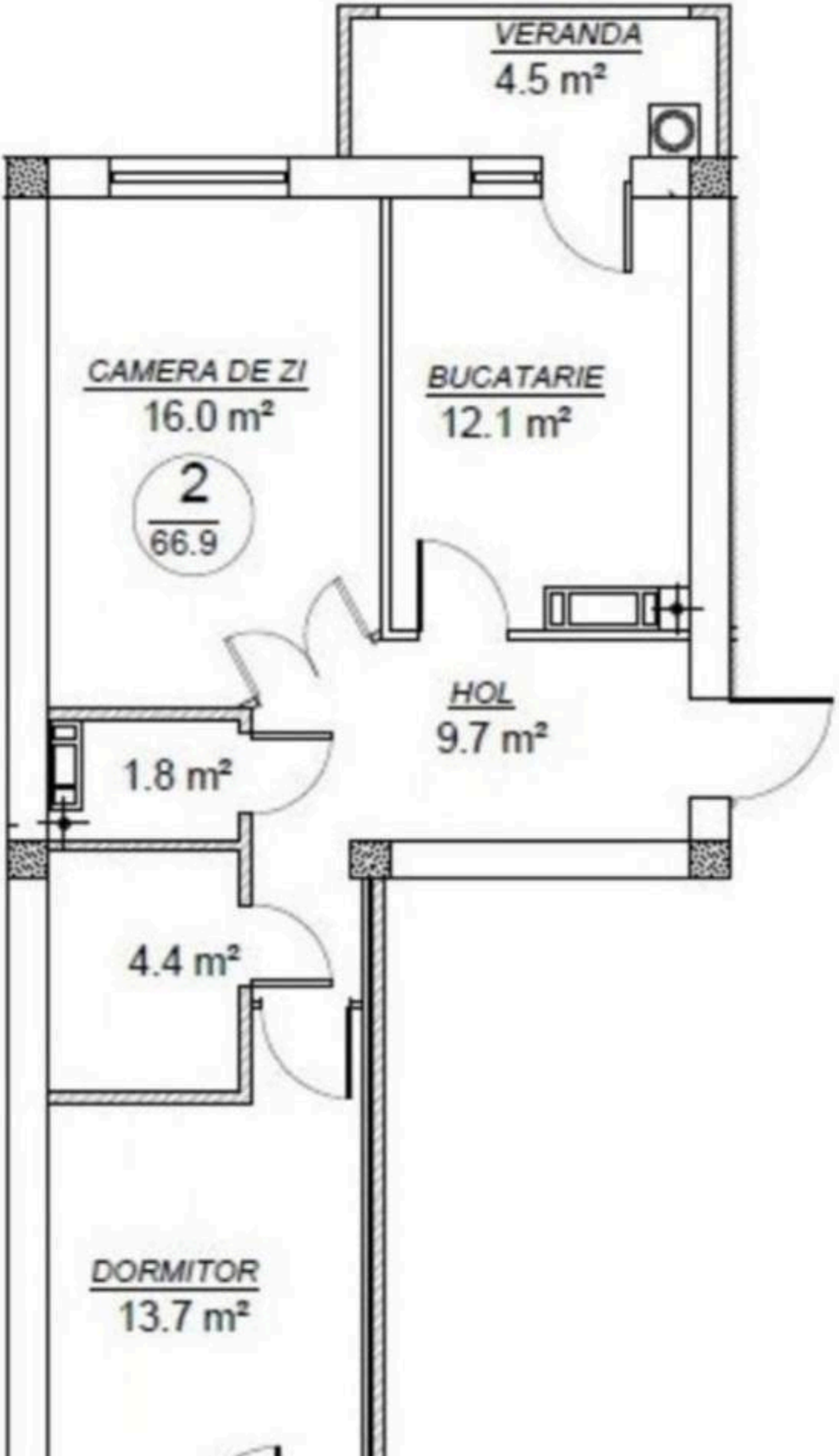
VERANDA
4.5 m²
CAMERA DE ZI
16.0 m²
2
66.9
BUCATARIE
12.1 m²
HOL
9.7 m²
1.8 m²
4.4 m²
DORMITOR
13.7 m²


VERANDA
4.7 m²