PROIMOBIL.MD

078 088 886

Chișinău, Botanica - 146000€

Suprafața totală - 120 m2
Tip ofertă - Vânzare
Camere - 3
Starea - Reparație euro
Grup sanitar - 2
Tip construcție - Veche
Etaj - 1
Etaje - 5
Dormitoare - 3
Înălțimea tavanului - 0.00
Planul clădirii - IND (individual)
Loc de parcare - Deschisă

Vă propunem spre vânzare acest apartament cu **3 camere, sect. Botanica, str. Nicolai Zelinski,** cu suprafața totală de **120 mp.**
Compartimentat în: 3 dormitoare, bucătărie, 2 blocuri sanitare, antreu, debara.
Dotări și finisaje:
* Geamuri termopan;
* Reparație euro;
* Mobilă/tehnică;
* Încălzire autonomă;
* Spațiu comercial amplasat la parter;
* Conectat la toate comunicațiile.

Este în imediată apropiere de: parc, grădiniță, școală, piață, cafenele, bancă, farmacii etc.
Parcare de tip deschis, teren de joacă pentru copii.

Acces facil la transportul public în orice direcție a orașului. (E.N)

Comision 0% pentru cumpărător

ATENȚIE! Acum poți achita comod în rate cu doar 15% rată inițială sau prin programul guvernamental Prima Casă cu doar 10% prima rată!

SCHIMB de apartamente! Cu ajutorului programului Trade-In, Compania Proimobil.md vă ajută să achiziționați acest apartament în schimbul unui alt imobil.

- Teren de joaca
- Mobilat
- Încălzire autonomă
- Geamuri
- Cu electrocasnice
- Școală
- Grădiniță
- Supermarket
- Zona de parcare
- Piață alimentară
- Gata pentru intrarea

PROIMOBIL.MD

PROIMOBIL.MD

PROIMOBIL.MD

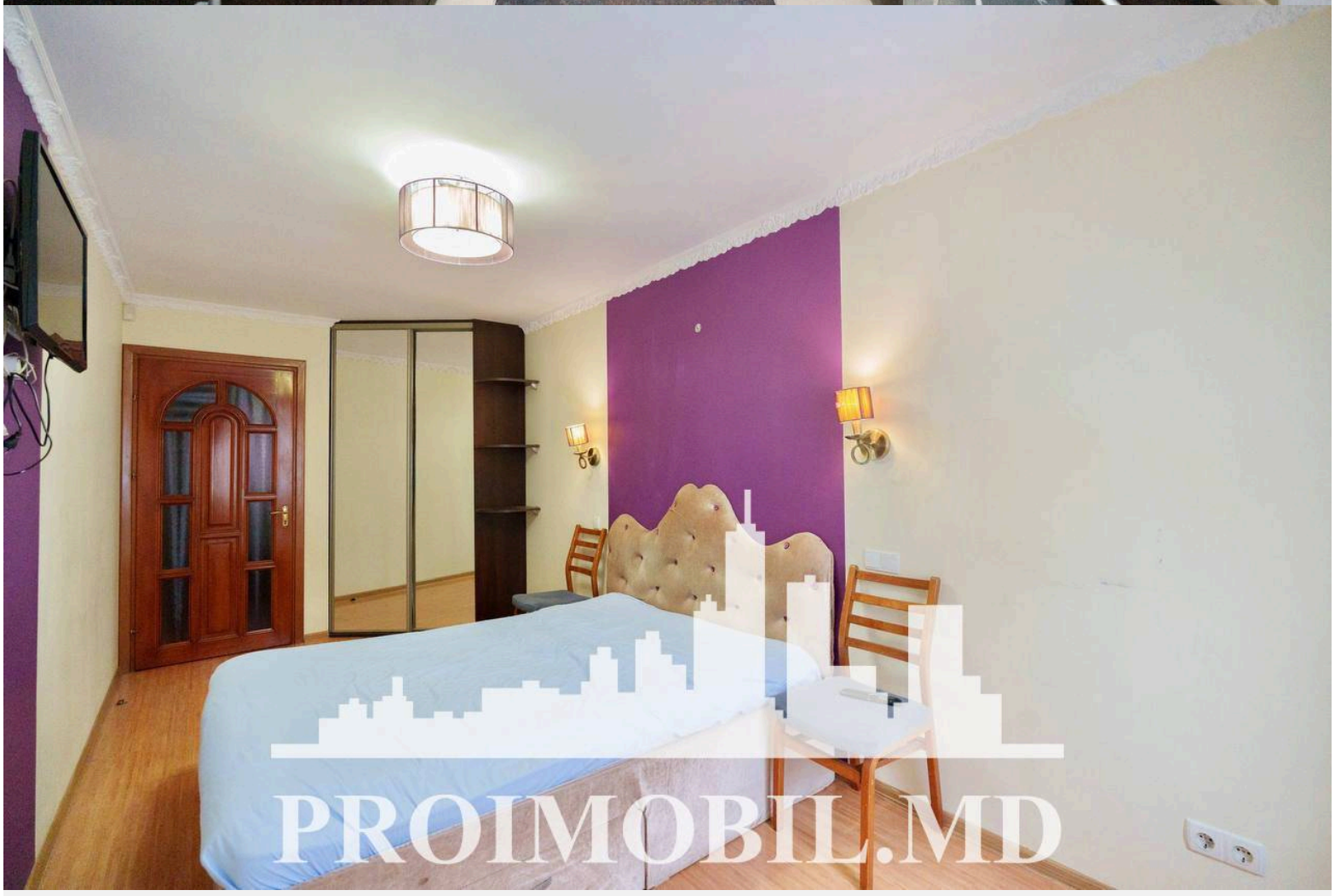
PROIMOBIL.MD

PROIMOBIL.MD

estel
PROIMOBIL.MD

PROIMOBIL.MD

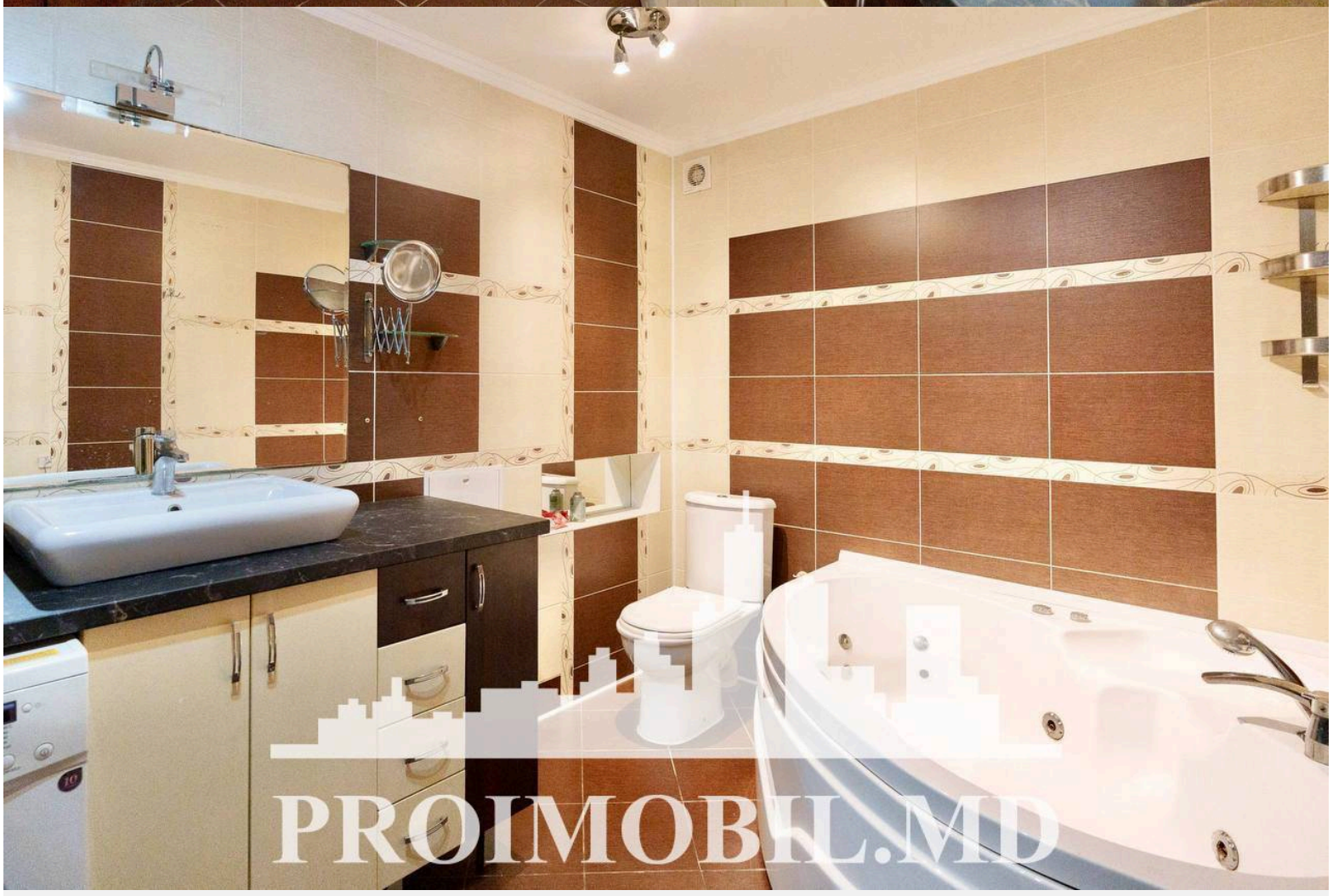
PROIMOBIL.MD

PROIMOBIL.MD