PROIMOBIL.MD

078 088 886

Chișinău, Botanica - 112900€

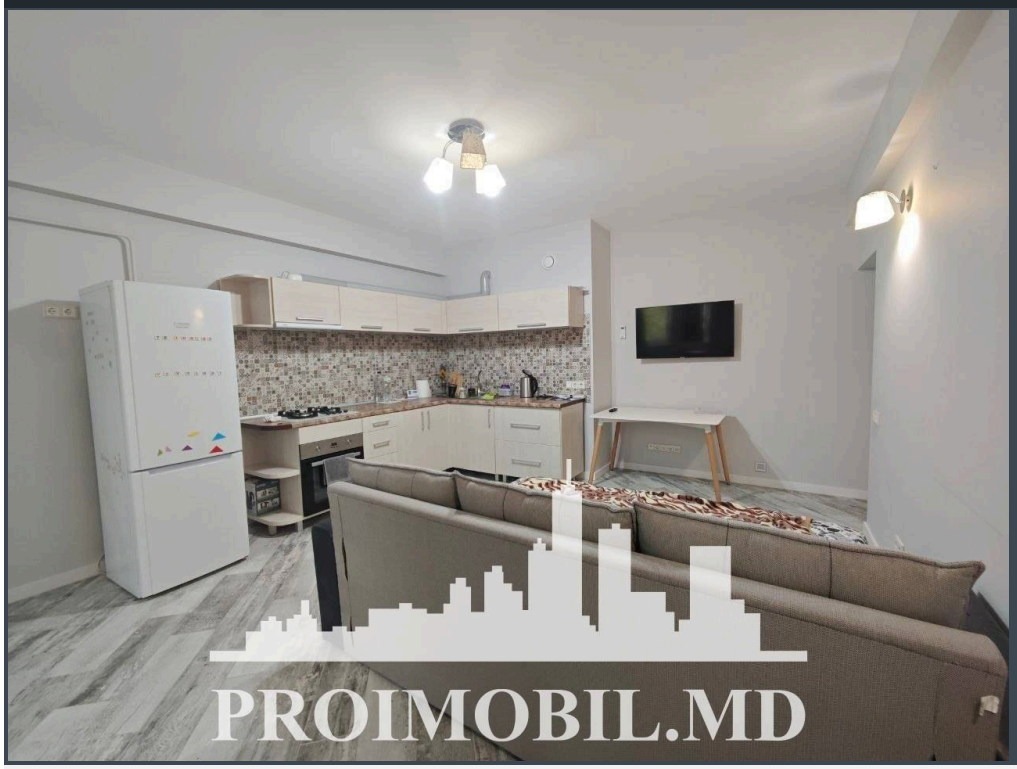

Suprafața totală - 54 m2
Tip ofertă - Vânzare
Camere - 1
Starea - Reparație euro
Grup sanitar - 1
Tip construcție - Nouă
Etaj - 2
Etaje - 12
Balcon - 1
Dormitoare - 1
Înălțimea tavanului - 0.00
Planul clădirii - IND (individual)
Loc de parcare - Deschisă

Vă propunem spre vânzare acest apartament cu **1 cameră, sect. Botanica, str. Constantin Vârnav,** cu suprafața totală de **54 mp.**
Compartimentat în: 1 dormitor, bucătărie, living, bloc sanitar, antreu, balcon.
Dotări și finisaje:
* Geamuri termopan;
* Reparație euro;
* Încălzire autonomă;
* Mobilă/Tehnică;
* Conectat la toate comunicațiile.

Este în imediată apropiere de: parc, grădiniță, școală, piață, cafenele, bancă, farmacii etc.
Parcare de tip deschis, teren de joacă pentru copii.

Acces facil la transportul public în orice direcție a orașului. (S.A)

Comision 0% pentru cumpărător

ATENȚIE! Acum poți achita comod în rate cu doar 15% rată inițială sau prin programul guvernamental Prima Casă cu doar 10% prima rată!

SCHIMB de apartamente! Cu ajutorului programului Trade-In, Compania Proimobil.md vă ajută să achiziționați acest apartament în schimbul unui alt imobil.

- Gata pentru intrarea
- Mobilat
- Cu electrocasnice
- Încălzire autonomă
- Geamuri
- Ușă blindată
- Interfon
- Lift
- Zona de parcare
- Grădiniță
- Piață alimentară
- Spital/clinică
- Teren de joaca
- Școală
- Supermarket

PROIMOBIL.MD

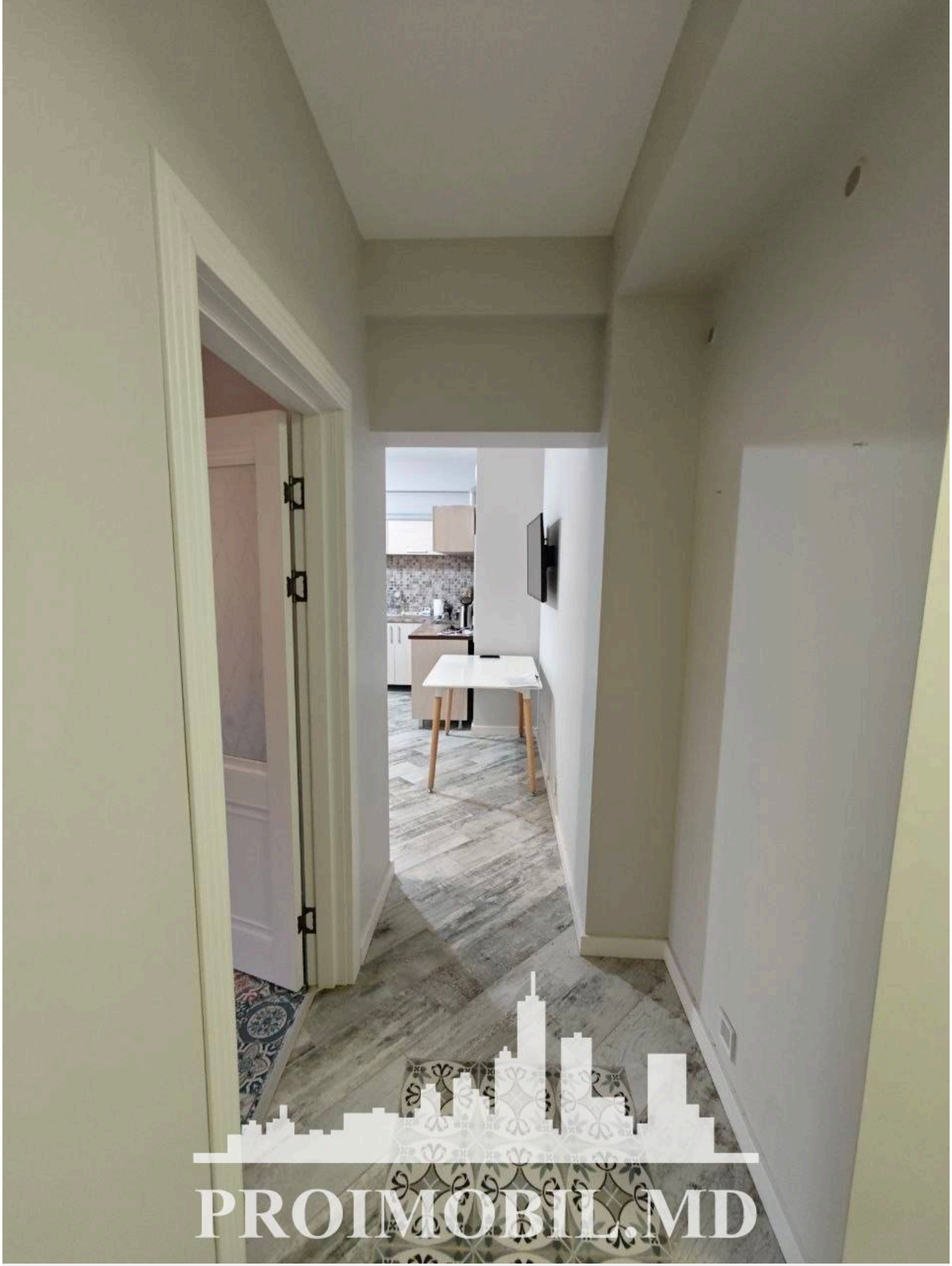
PROIMOBIL.MD

PROIMOBIL.MD

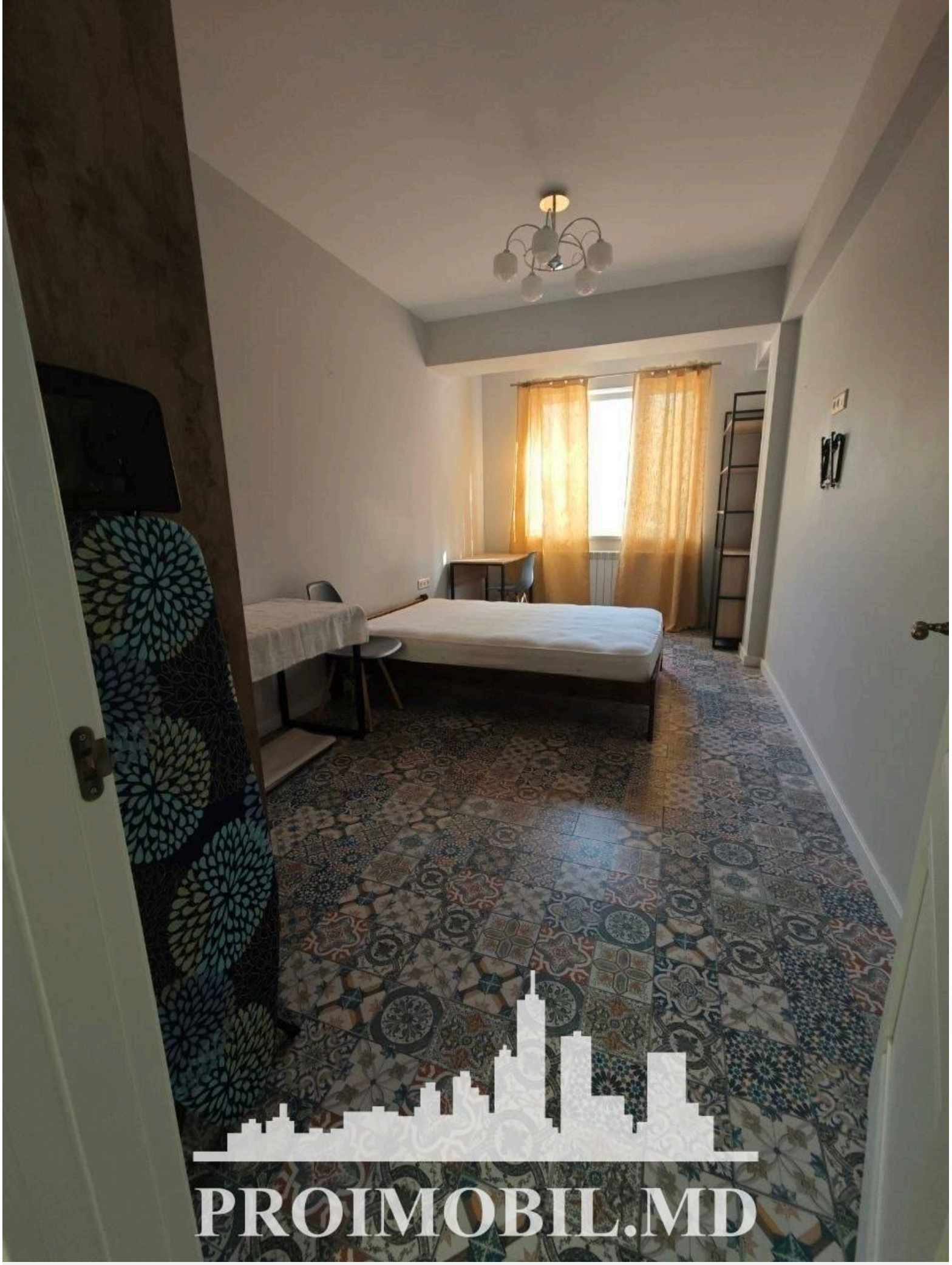
PROIMOBIL.MD

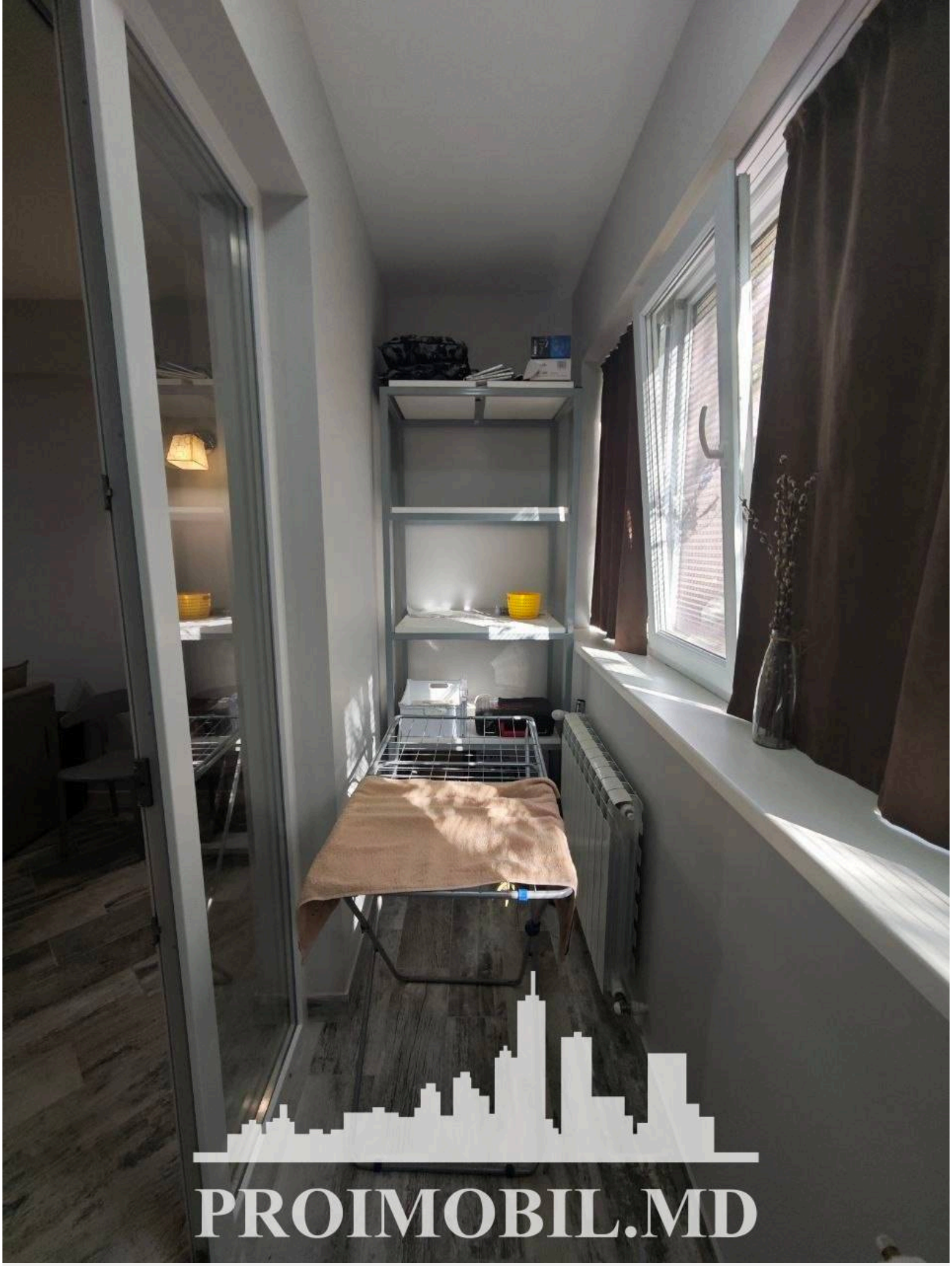
PROIMOBIL.MD

PROIMOBIL.MD

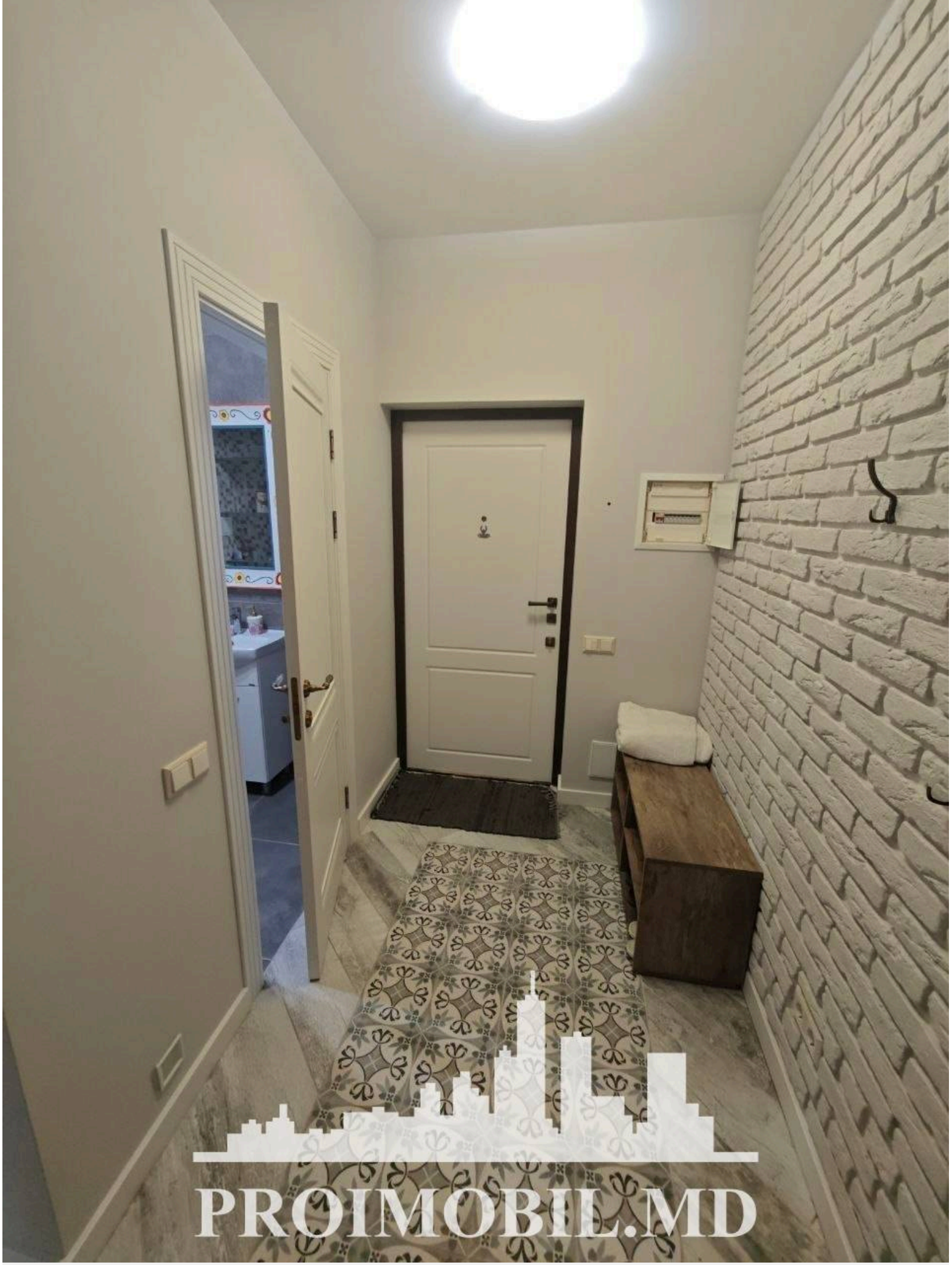
PROIMOBIL.MD

PROIMOBIL.MD

PROIMOBIL.MD