PROIMOBIL.MD

078 088 886

## Chișinău, Botanica - 128500€




Suprafața totală - 64 m2
Tip ofertă - Vânzare
Camere - 2
Starea - Versiune albă
Grup sanitar - 1
Tip construcție - Nouă
Etaj - 3
Etaje - 16
Balcon - 1
Dormitoare - 2
Înălțimea tavanului - 0.00
Planul clădirii - IND (individual)
Loc de parcare - Deschisă

Vă propunem spre vânzare acest apartament cu **2 camere**, **sect. Botanica, str. Grădina Botanică** cu suprafața totală de **64 mp.**
**Compartimentat în:** 2 dormitoare, bucătărie, bloc sanitar, 1 balcon, antreu.
**Dotări și finisaje:**
* Geamuri termopan;
* Varianta albă;
* Încălzire autonomă;
* Conectat la toate comunicațiile.
Este în imediată apropiere de: parc, grădiniță, școală, piață, cafenele, bancă, farmacii etc.
Parcare de tip deschis, teren de joacă pentru copii.
Acces facil la transportul public în orice direcție a orașului.  (S.A.)

La procurarea prin IPOTECĂ ai 0% comision!

ATENȚIE! Acum poți achita comod prin programul guvernamental Prima Casă cu doar 10% prima rată!

SCHIMB de apartamente! Cu ajutorului programului Trade-In, Compania Proimobil.md vă ajută să achiziționați acest apartament în schimbul unui alt imobil.

- Încălzire autonomă
- Geamuri
- Uşă blindată
- Interfon
- Imobil nou
- Lift
- Zona de parcare
- Grădiniță
- Piață alimentară
- Spital/clinică
- Teren de joaca
- Școală
- Supermarket


PROIMOBIL.MD


PROIMOBIL.MD

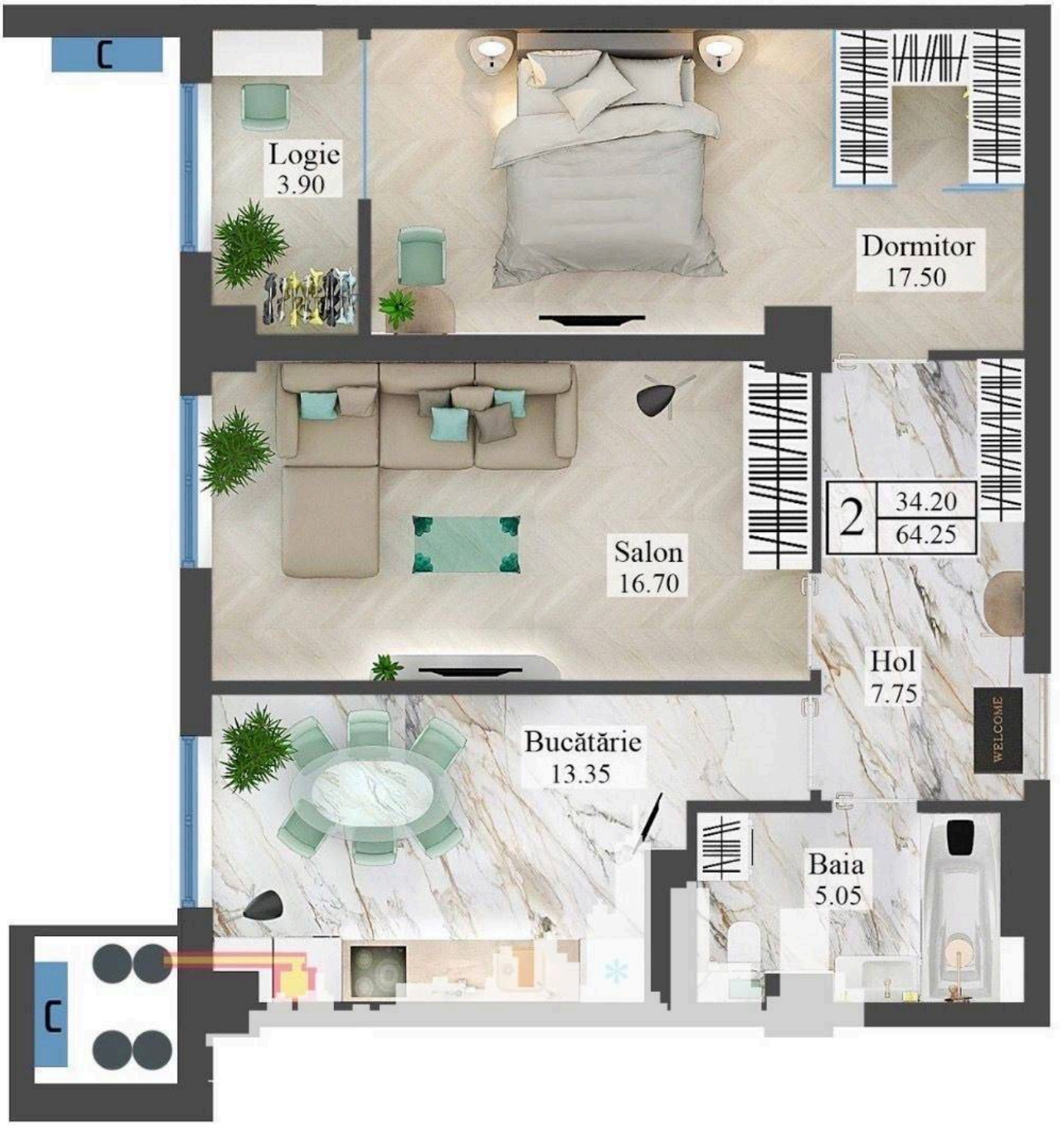
C
Logie
3.90
Dormitor
17.50
2
34.20
64.25
Salon
16.70
Hol
7.75
WELCOME
Bucătărie
13.35
Baia
5.05
C