PROIMOBIL.MD

078 088 886

Chișinău, Botanica - 68100€

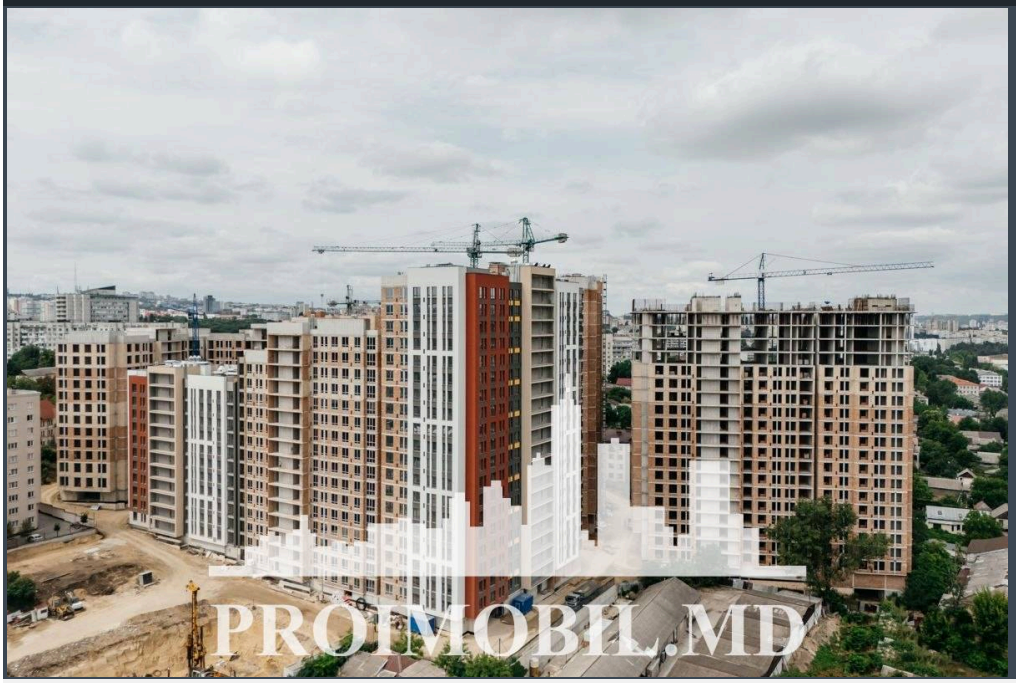

Suprafața totală - 41 m2
Tip ofertă - Vânzare
Camere - 1
Starea - Versiune albă
Grup sanitar - 1
Tip construcție - Nouă
Etaj - 9
Etaje - 18
Dormitoare - 1
Înălțimea tavanului - 0.00
Planul clădirii - IND (individual)
Loc de parcare - Deschisă

Vă propunem spre vânzare acest apartament cu **1 cameră, sect. Botanica, str. Cetatea Albă,** suprafața totală de **41 mp.**
Compartimentat în: 1 dormitor, bucătărie, bloc sanitar, antreu.
Dotări și finisaje:
* Geamuri termopan;
* Variantă albă;
* Încălzire autonomă;
* Conectat la toate comunicațiile.
Este în imediată apropiere de: parc, grădiniță, școală, piață, cafenele, bancă, farmacii etc.
Parcare de tip deschis, teren de joacă pentru copii.
Acces facil la transportul public în orice direcție a orașului. (E.N)

Comision 0% pentru cumpărător

ATENȚIE! Acum poți achita comod în rate cu doar 15% rată inițială sau prin programul guvernamental Prima Casă cu doar 10% prima rată!

SCHIMB de apartamente! Cu ajutorului programului Trade-In, Compania Proimobil.md vă ajută să achiziționați acest apartament în schimbul unui alt imobil.

- Interfon
- Lift
- Teren de joaca
- Încălzire autonomă
- Geamuri
- Școală
- Grădiniță
- Supermarket
- Zona de parcare
- Ușă blindată
- Piață alimentară


PROIMOBIL.MD


str. LIUBA DIMITRIU
str. CETATEA ALBA
sos. MUNCESTI
str. DIMINETII
BLOC 1
BLOC 3
BLOC 4
BLOC 2

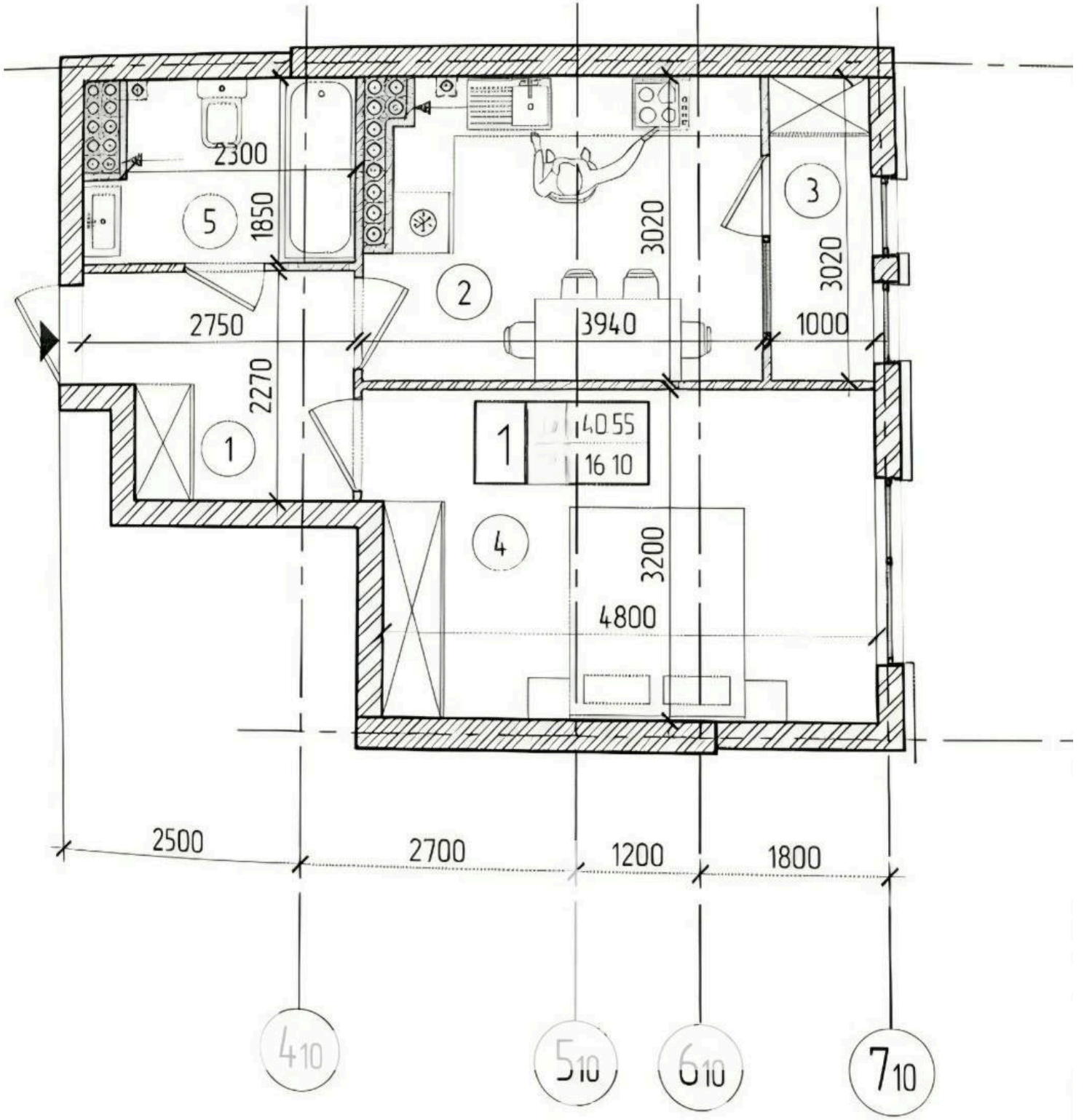
2300
1850
5
3020
3
3020
2
2750
3940
1000
2270
1
1
4055
1610
4
3200
4800
2500
2700
1200
1800
410
510
610
710