PROIMOBIL.MD

078 088 886

Suburbie, Tohatin - 222000€



Suprafața totală - 130 m2
Tip ofertă - Vânzare
Camere - 4
Starea - Versiune albă
Grup sanitar - 2
Tip construcție - Nouă
Suprafața terenului - 12 ar
Etaje - 3
Dormitoare - 4
Înălțimea tavanului - 0.00

Vă propunem spre vânzare această casă în **3 nivele, în com. Tohatin** cu suprafața totală de **130 mp + 12 ari.**
Compartimentată în: 4 dormitoare, living, bucătărie, 2 blocuri sanitare, antreu, beci, garaj, saună.
Dotări și finisaje:
* variantă albă;
* încălzire autonomă;
* garaj;
* Conectat la toate comunicațiile;
* este în imediată apropiere de: parc, grădiniță, școală, piață, cafenele, bancă, farmacii etc.
Acces facil la transportul public în orice direcție a orașului. (E.N.)

La procurarea prin IPOTECĂ ai 0% comision!

ATENȚIE! Acum poți achita comod în rate cu doar 15 % rată inițială sau prin programul guvernamental Prima Casă cu doar 10% prima rată!

SCHIMB de apartamente! Cu ajutorului programului Trade-In, Compania Proimobil.md vă ajută să achiziționați acest apartament în schimbul unui alt imobi.

- Încălzire autonomă
- Piață alimentară
- Supermarket
- Geamuri
- Școală
- Spital/clinică
- Zona de parcare
- Saună
- Garaj


PROIMOBIL.MD


PROIMOBIL.MD


PROIMOBIL.MD

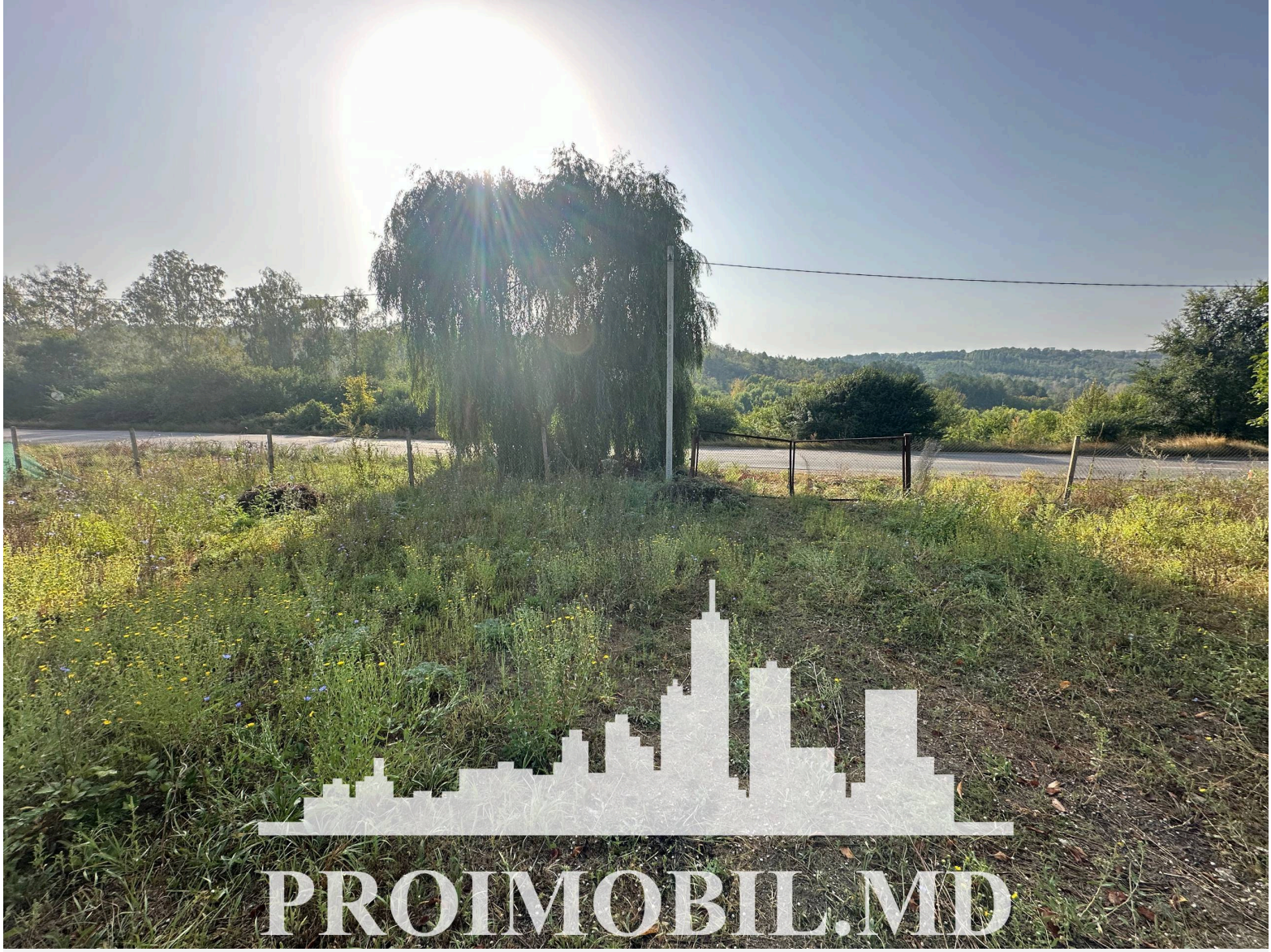
PROIMOBIL.MD


PROIMOBIL.MD


0146119

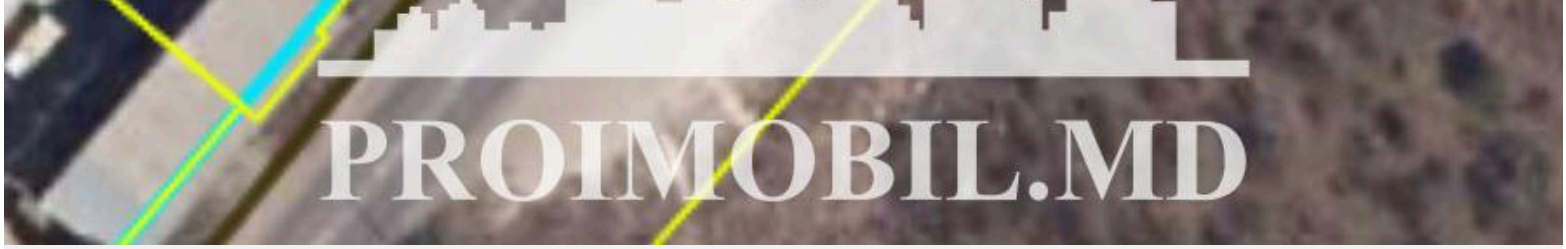
PROIMOBIL.MD

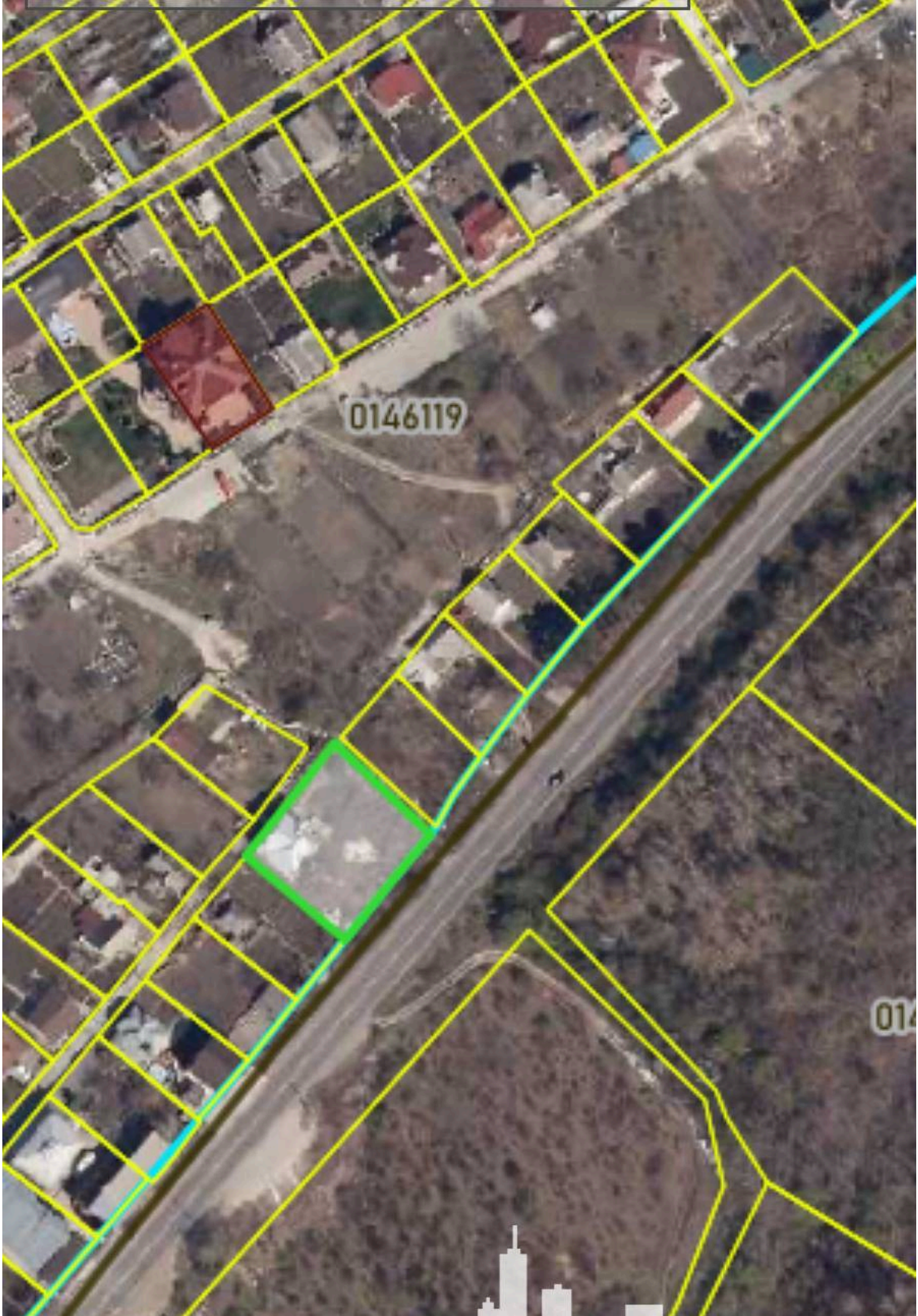
0146119

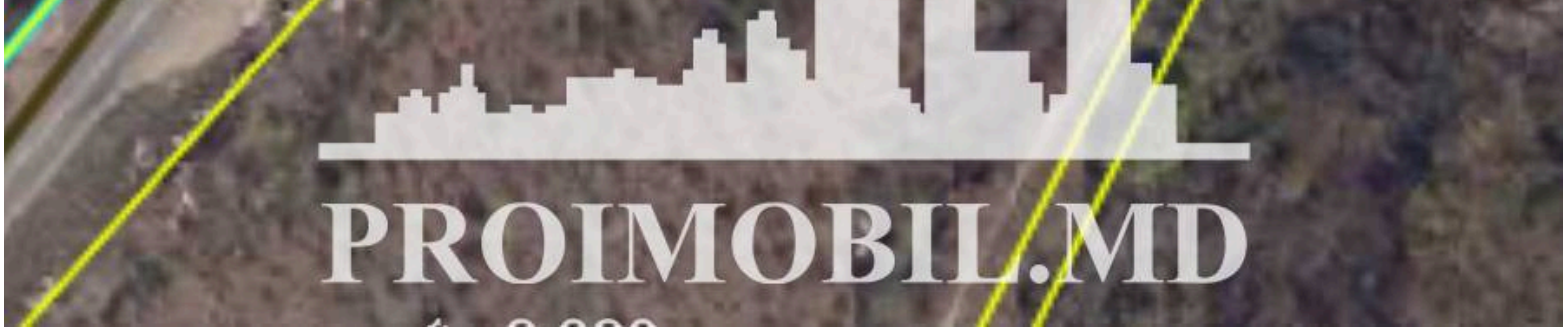
PROIMOBIL.MD