PROIMOBIL.MD

078 088 886

Suburbie, Durlești - 365000€

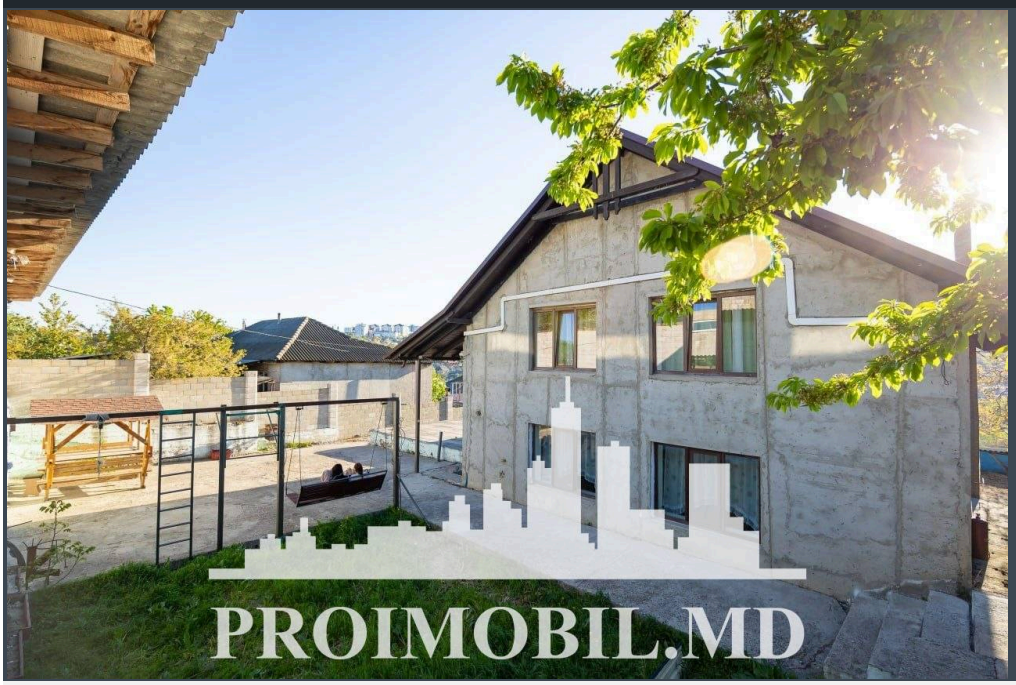

Suprafața totală - 470 m2
Tip ofertă - Vânzare
Camere - 7
Starea - Reparație euro
Grup sanitar - 2
Tip construcție - Nouă
Suprafața terenului - 10 ar
Etaje - 2
Dormitoare - 7
Înălțimea tavanului - 0.00

Vă propunem spre vânzare această **casă în Durlești, str. Viilor,** cu suprafața totală de **470 mp + 10 ari.**
Compartimentat în: 7 dormitoare, living, bucătărie, 2 blocuri sanitare, antreu, beci, garaj.
Dotări și finisaje:
* Geamuri termopan;
* Euroreparație;
* Mobilă/tehnica;
* Încălzire autonomă;
* Conectat la toate comunicațiile.

Este în imediată apropiere de: parc, grădiniță, școală, piață, cafenele, bancă, farmacii etc.
Acces facil la transportul public în orice direcție a orașului. (M.C.)

La procurarea prin IPOTECĂ ai 0% comision!

ATENȚIE! Acum poți achita comod în rate cu doar 15 % rată inițială sau prin programul guvernamental Prima Casă cu doar 10% prima rată!

SCHIMB de apartamente! Cu ajutorului programului Trade-In, Compania Proimobil.md vă ajută să achiziționați acest apartament în schimbul unui alt imobil.

- Gata pentru intrare
- Mobilat
- Cu electrocasnice
- Sistem autonom de canalizare
- Gazificat
- Apeduct
- Geamuri
- Parc / pădure
- Zona de parcare
- Piață alimentară
- Spital/clinică
- Teren de joacă
- Școală
- Supermarket


PROIMOBIL.MD

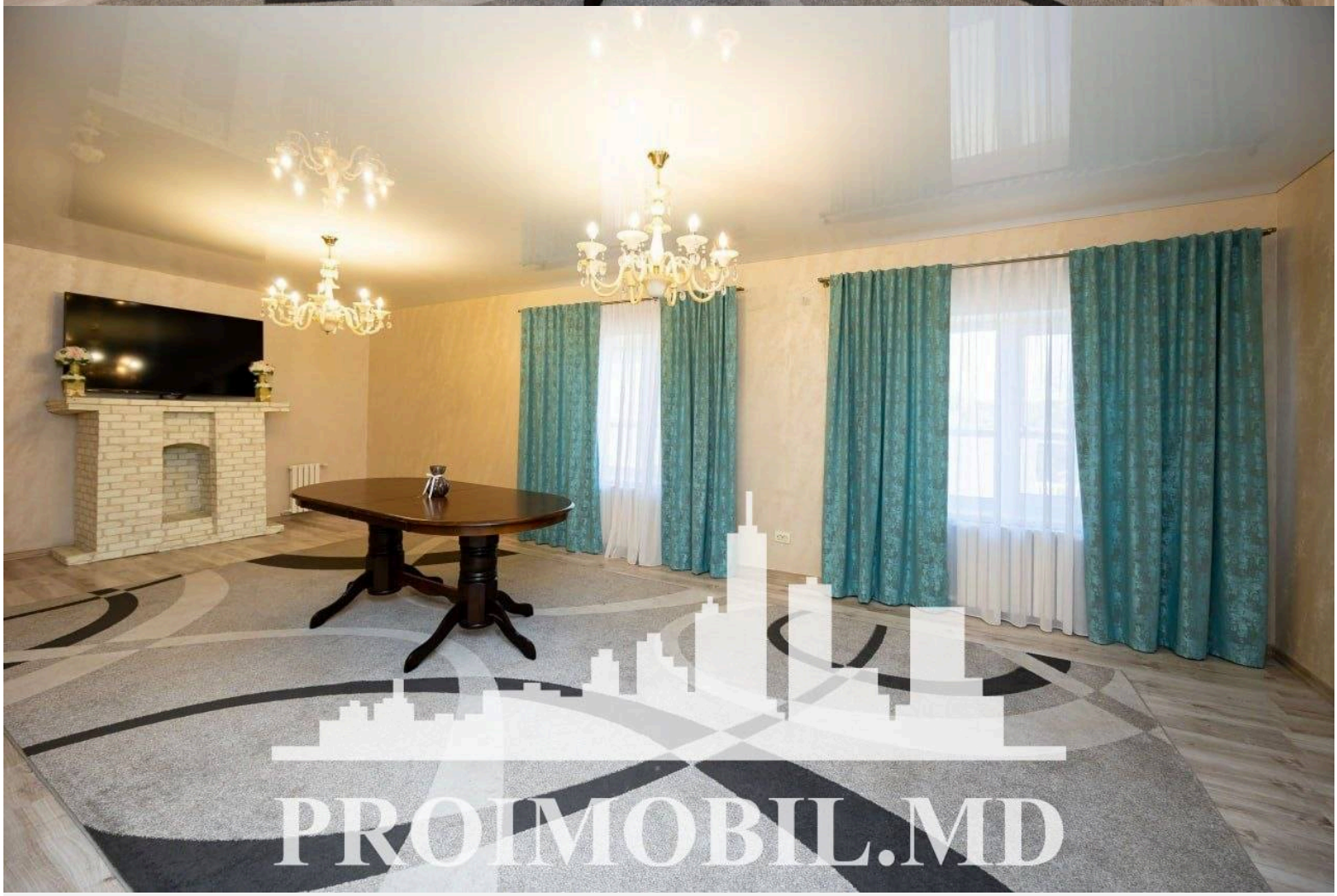
PROIMOBIL.MD


PROIMOBIL.MD

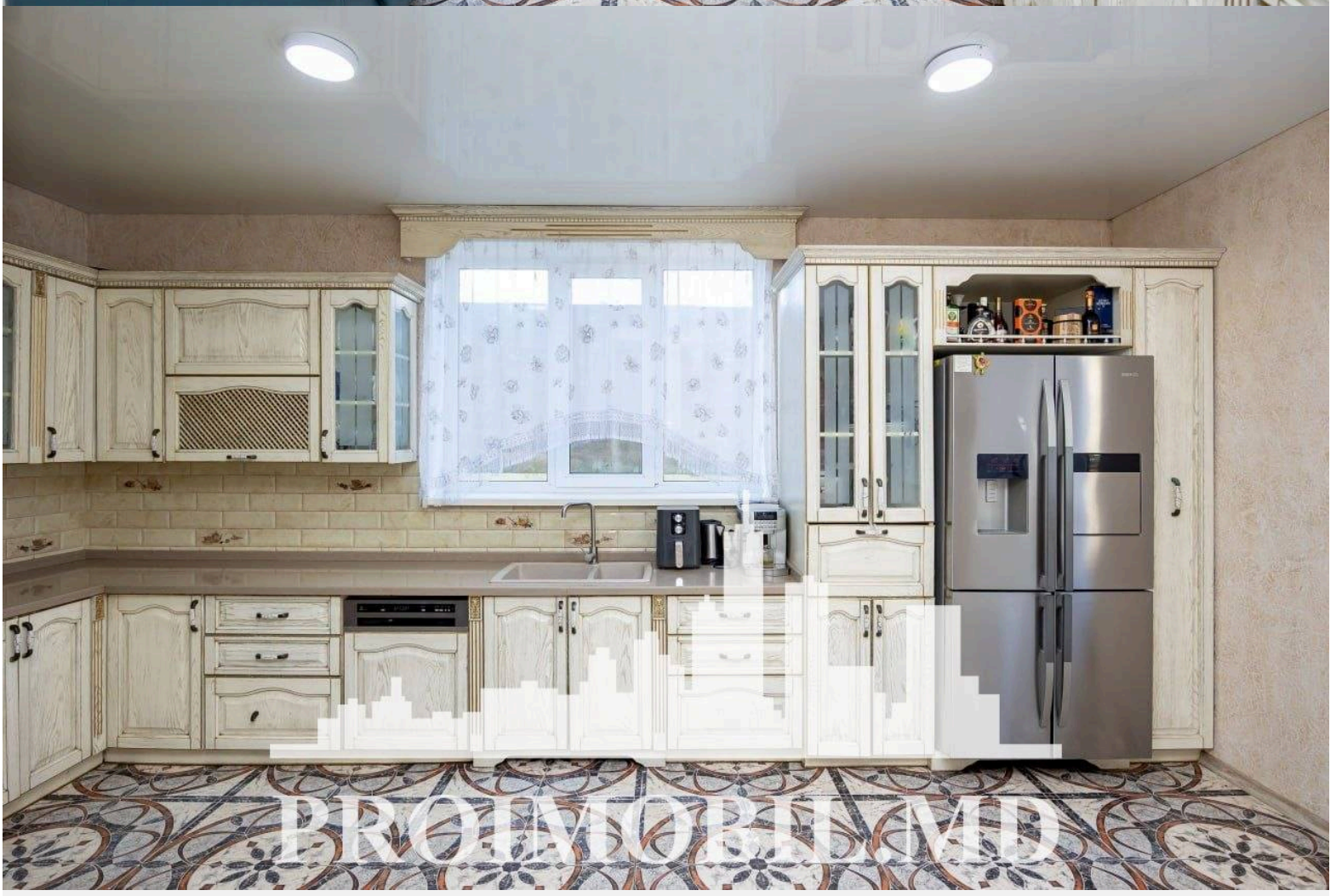
PROIMOBIL.MD


PROIMOBIL.MD

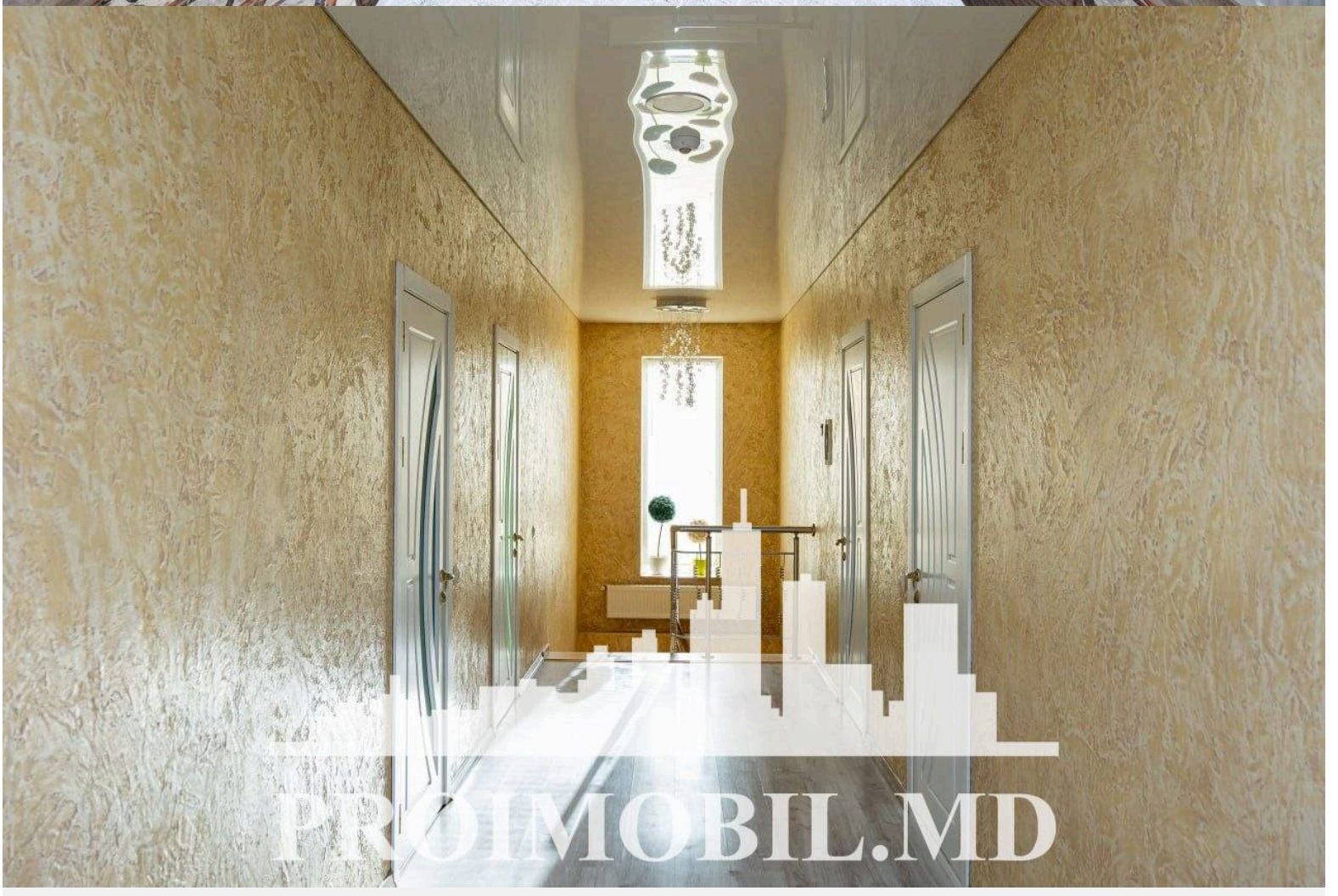
PROIMOBIL.MD


PROIMOBIL.MD

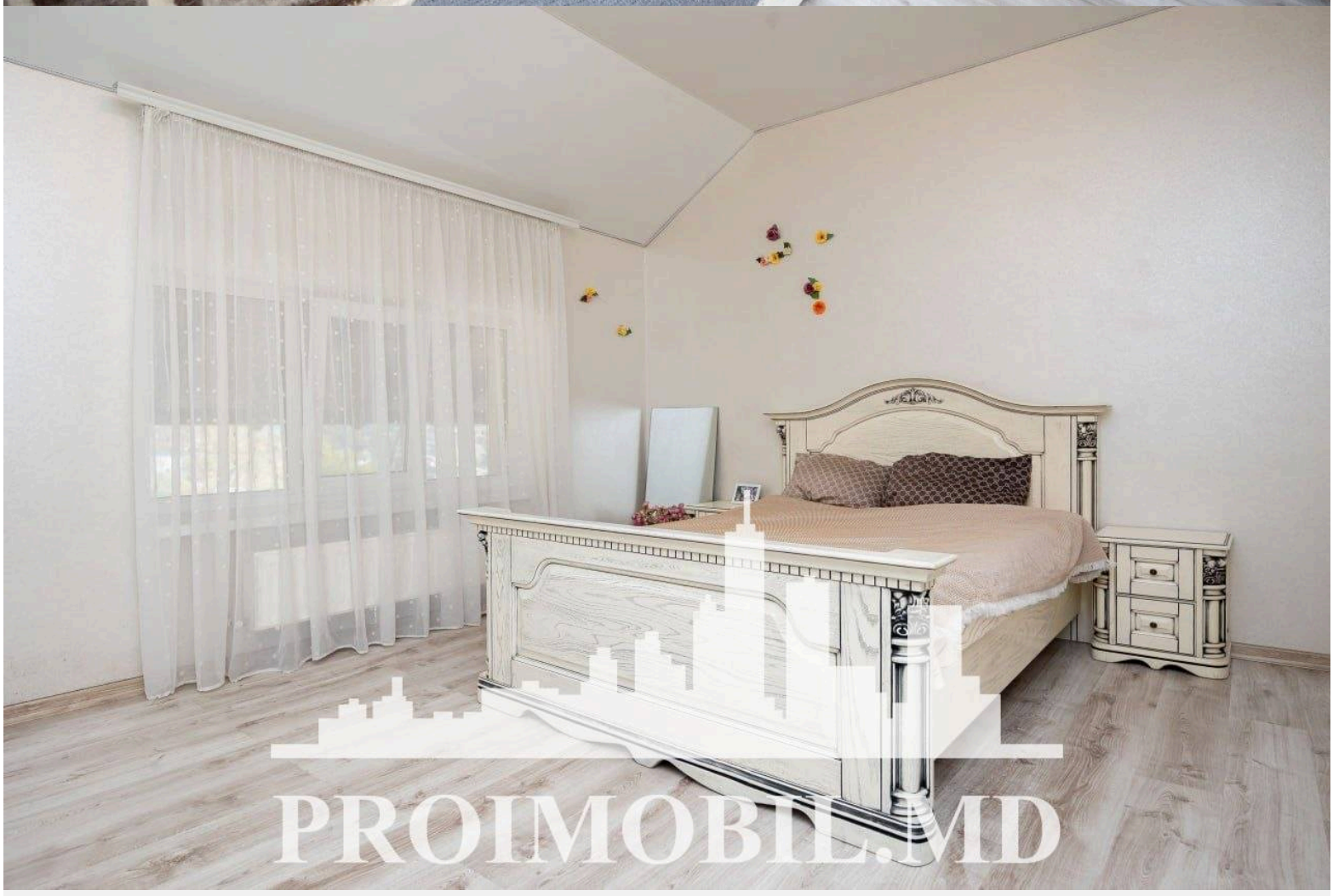
PROIMOBIL.MD


PROIMOBIL.MD

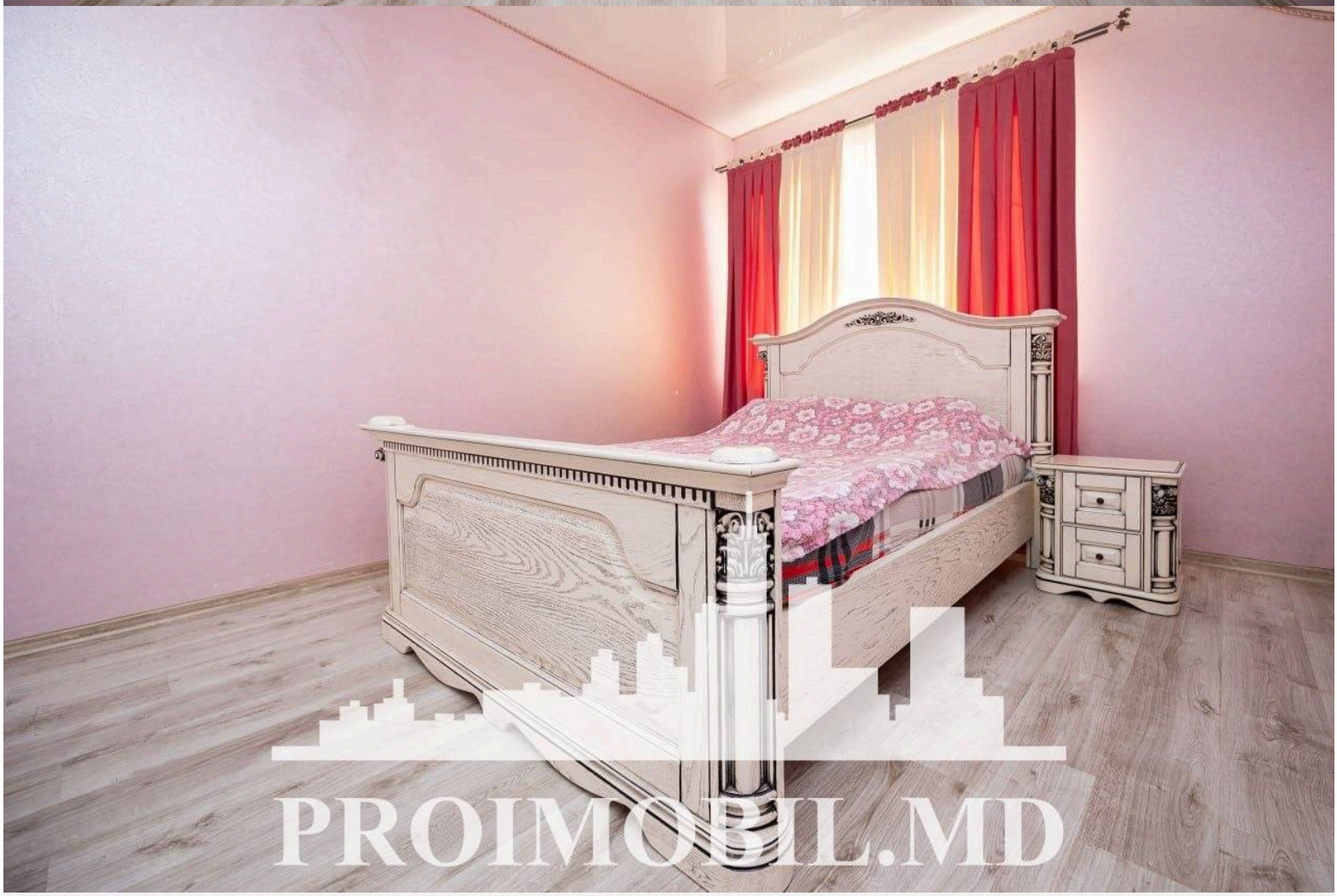
PROIMOBIL.MD


PROIMOBIL.MD

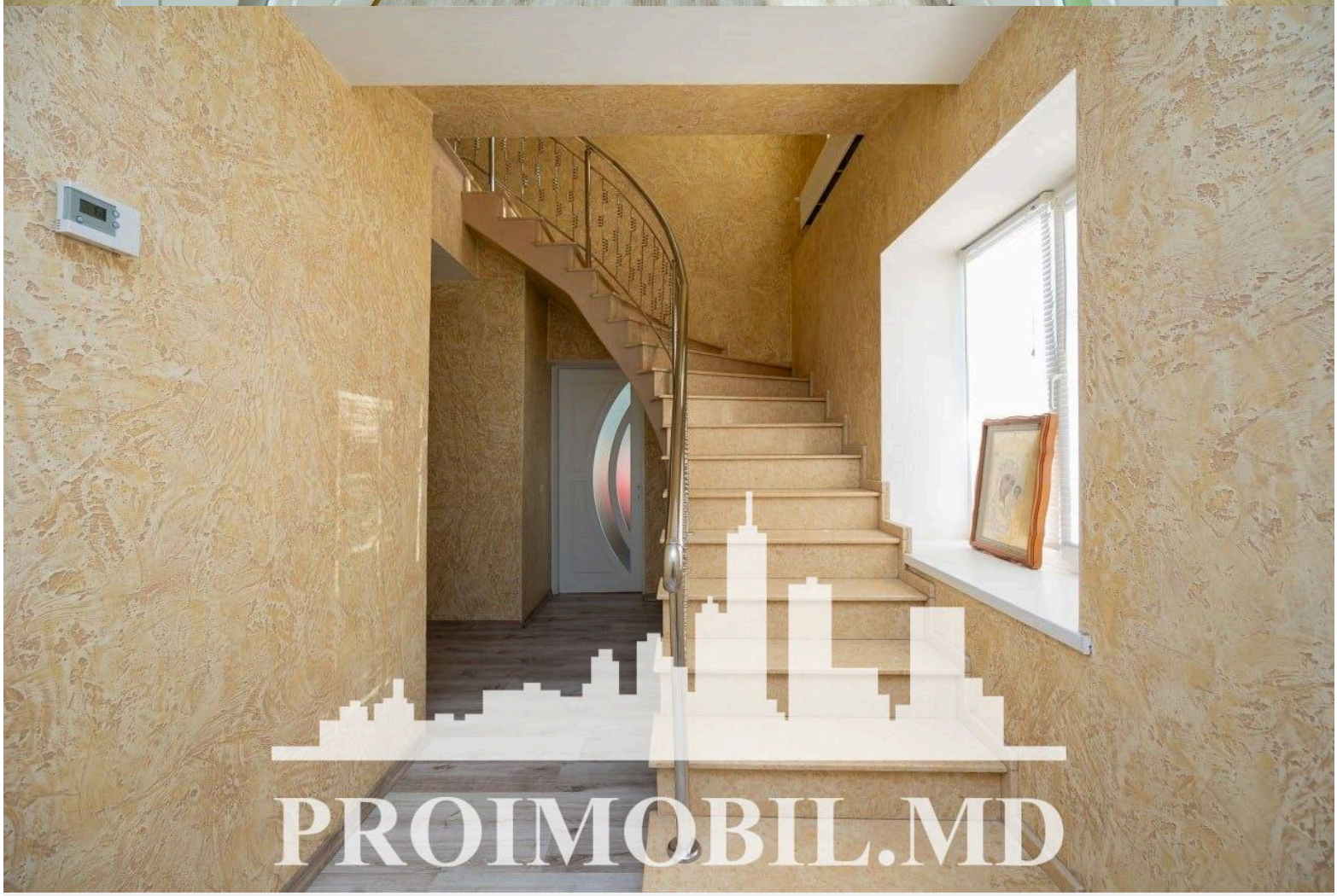
PROIMOBIL.MD


PROIMOBIL.MD

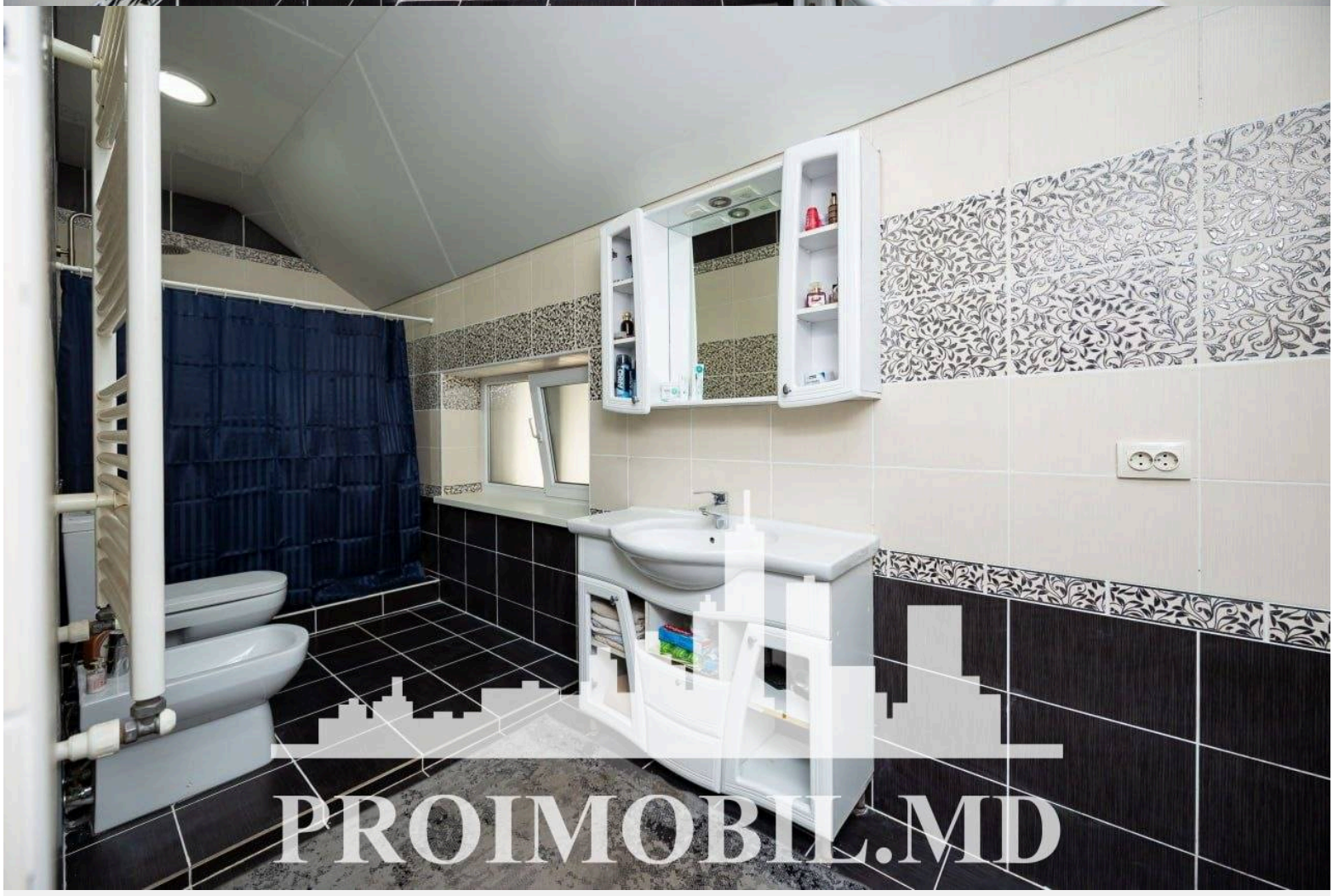
PROIMOBIL.MD

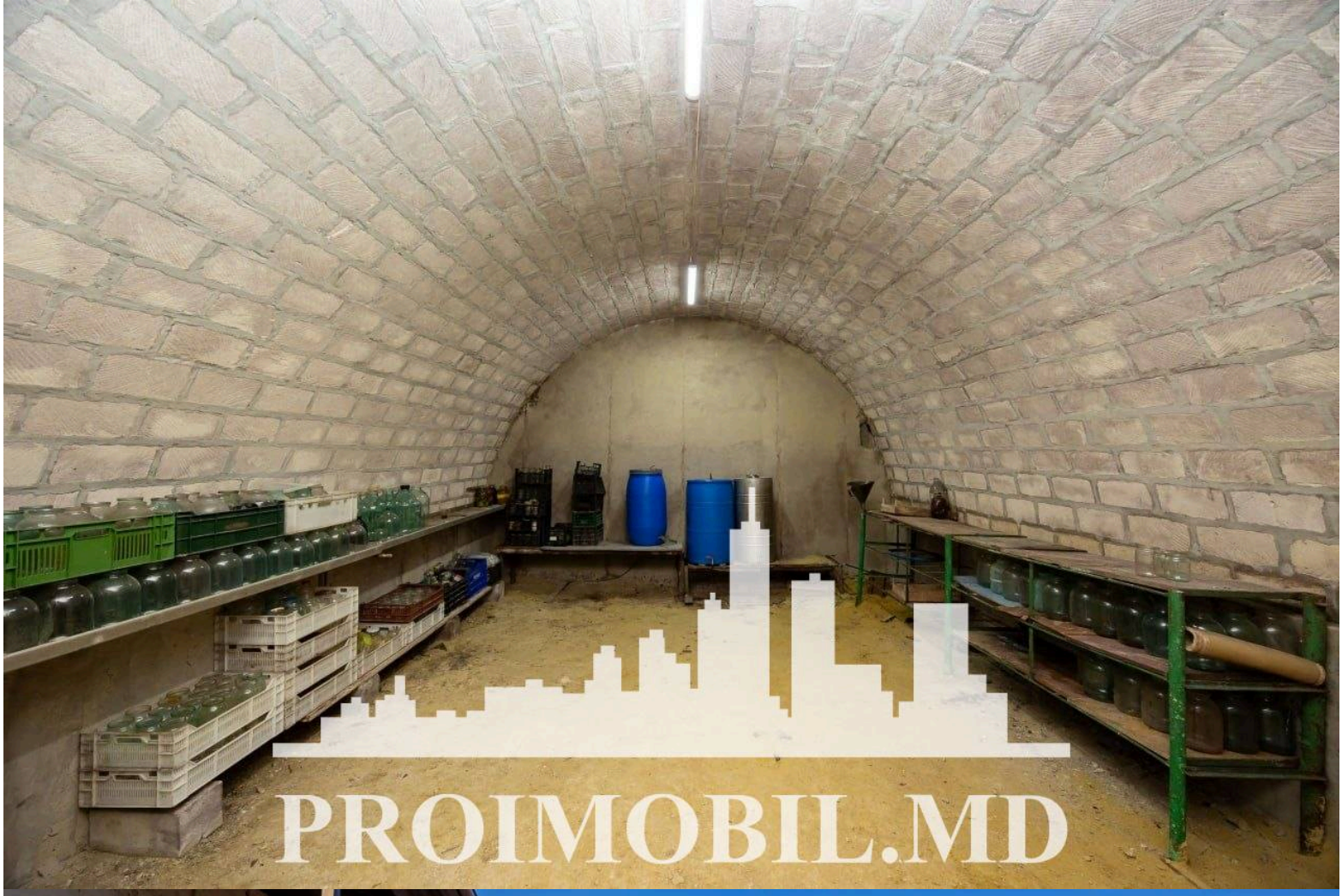
PROIMOBIL.MD


PROIMOBIL.MD


PROIMOBIL.MD

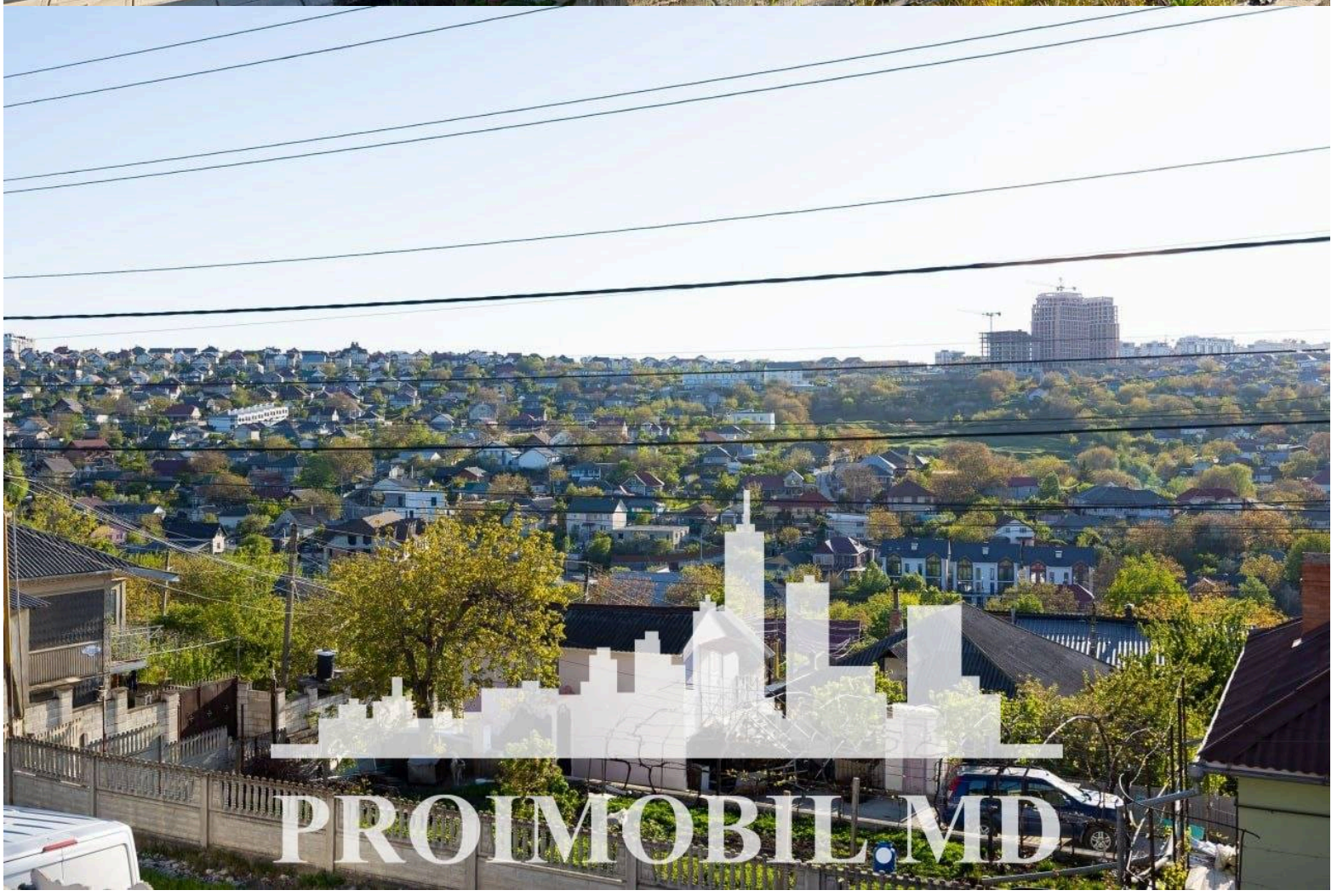
PROIMOBIL.MD