PROIMOBIL.MD

078 088 886

Orhei, Orhei - 249900€

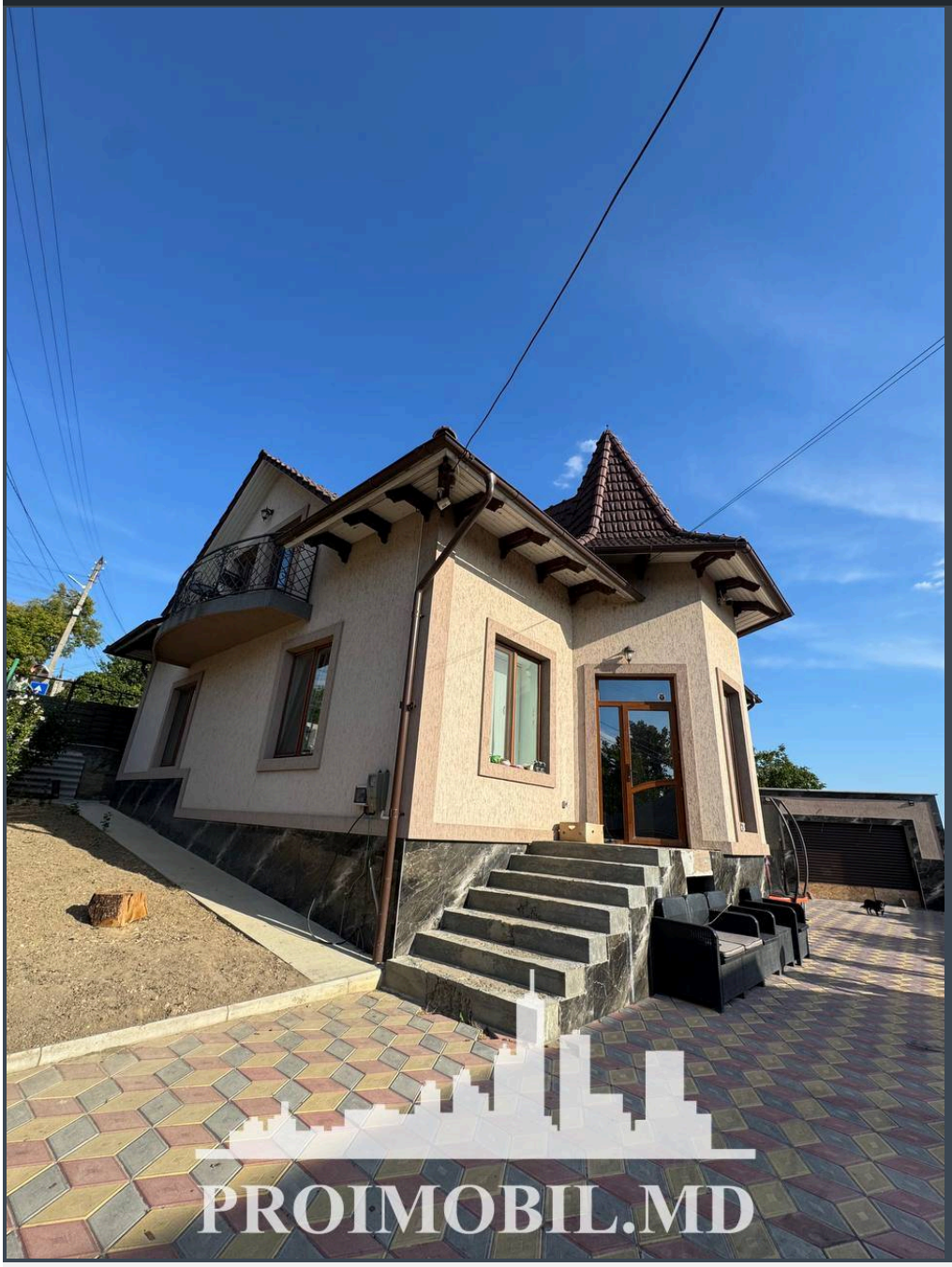

Suprafața totală - 250 m2
Tip ofertă - Vânzare
Camere - 6
Starea - Reparație euro
Grup sanitar - 2
Tip construcție - Nouă
Etaje - 2
Dormitoare - 6
Înălțimea tavanului - 0.00

Vă propunem spre vânzare această casă **în r. Orhei, str. Orheiul Vechi** cu suprafața totală de **250 mp.**
Compartimentată în: 6 dormitoare, living, bucătărie, 2 blocuri sanitare, garderobă, antreu, garaj, beci.
Dotări și finisaje:
* geamuri termopan;
* încălzire autonomă;
* mobilă/tehnică;
* garaj;
* conectat la toate comunicațiile;

- Gata pentru intrare
- Mobilat
- Cu electrocasnice
- Garaj
- Grădină / seră
- Geamuri
- Pardoseli calde
- Zona de parcare
- Piață alimentară
- Spital/clinică
- Școală
- Supermarket

* este în imediată apropiere de: parc, grădiniță, școală, piață, cafenele, bancă, farmacii etc.
Acces facil la transportul public în orice direcție a orașului. (E.N)

La procurarea prin IPOTECĂ ai 0% comision!

ATENȚIE! Acum poți achita comod în rate cu doar 15 % rată inițială sau prin programul guvernamental Prima Casă cu doar 10% prima rată!

SCHIMB de apartamente! Cu ajutorului programului Trade-In, Compania Proimobil.md vă ajută să achiziționați acest apartament în schimbul unui alt imobil.


PROIMOBIL.MD