PROIMOBIL.MD

078 088 886

Chișinău, Botanica - 310000€

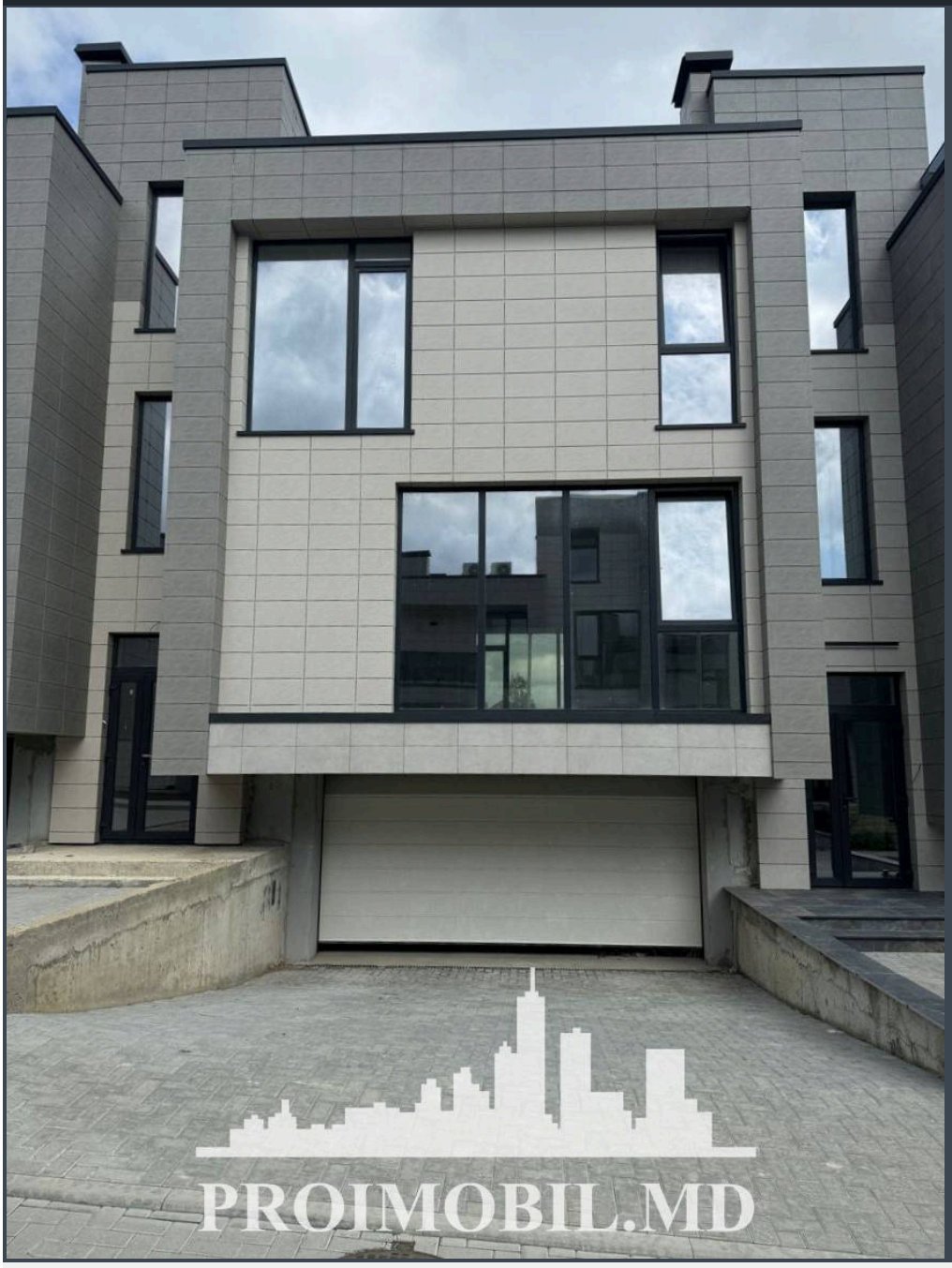

Suprafața totală - 286 m2
Tip ofertă - Vânzare
Camere - 4
Starea - Versiune albă
Grup sanitar - 4
Tip construcție - Nouă
Suprafața terenului - 3 ar
Etaje - 3
Dormitoare - 4
Înălțimea tavanului - 0.00

Vă propunem spre vânzare acest **townhouse,** amplasat în **sect. Botanica, str. Păşunilor,** cu suprafața totală de **286 mp.**
Compartimentat în: 4 camere, bucătărie, 4 blocuri sanitare, antreu, garaj.
Dotări și finisaje:
* Geamuri termopan;
* Variantă albă;
* Încălzire autonomă;
* Conectat la toate comunicațiile.
Este în imediată apropiere de: parc, grădiniță, școală, piață, cafenele,

- Terasă
- Încălzire autonomă
- Piață alimentară
- Supermarket
- Geamuri
- Școală
- Cu electrocasnice
- Zona de parcare
- Garaj

bancă, farmacii etc.
Acces facil la transportul public în orice direcție a orașului. (E.N)

La procurarea prin IPOTECĂ ai 0% comision!

ATENȚIE! Acum poți achita comod în rate cu doar 15 % rată inițială sau prin programul guvernamental Prima Casă cu doar 10% prima rată!

SCHIMB de apartamente! Cu ajutorului programului Trade-In, Compania Proimobil.md vă ajută să achiziționați acest apartament în schimbul unui alt imobil.




PROIMOBIL.MD


SALAMANDER
PROIMOBIL.MD


PROIMOBIL.MD

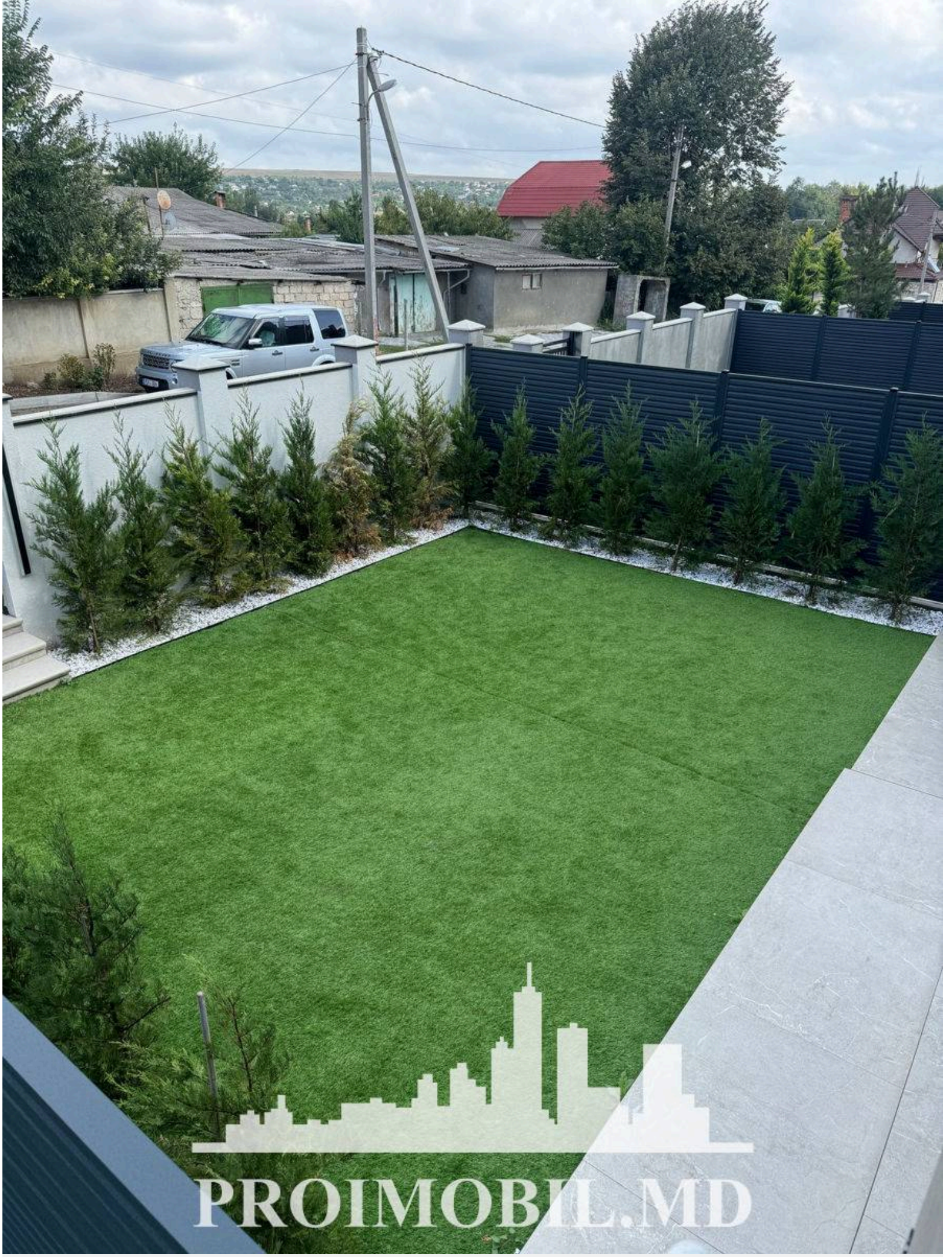
PROIMOBIL.MD


PROIMOBIL.MD


PROIMOBIL.MD