PROIMOBIL.MD

078 088 886

Chișinău, Ciocana - 31150€

Suprafața totală - 6230 m2
Tip ofertă - Chirie
Tip - Pentru producere

Se oferă spre chirie **depozit industrial**, amplasat în **sect. Ciocana, str. Uzinelor.** Suprafața totală de **6230 mp.**
Suprafața disponibilă este flexibilă, cu posibilitate de închiriere **de la 841 m² până la 6 230 m²**, în funcție de necesitățile chiriașului.
Compartimentat în: open-space, bloc sanitar.
Perfect pentru: depozitare, logistică și producere.
Carateristici:
* Înălțime utilă a tavanelor de 10 m;
* Rampă pentru încărcare și descărcare;
* Porți industriale;
* Acces facil pentru TIR;
* Pardoseli industriale;
* Capacitate electrică înaltă;
* Posibilitate de compartimentare pe suprafețe separate sau combinate.
* TVA inclus în preț;
* Toate comunicațiile.
Avantaje logistice:
* Amplasare periferică cu acces rapid către centura municipiului;
* Conexiune directă la rutele naționale și internaționale de transport;
* Terminal vamal în imediata apropiere;
* Acces facil pentru vehicule de mare tonaj.

În apropiere într-o zonă periferică strategică, cu acces rapid către principalele trasee naționale și internaționale de transport marfar. (D.F.)

Pentru prezentare și alte detalii vizitați www.proimobil.md sau ne contactați!

PROIMOBIL.MD

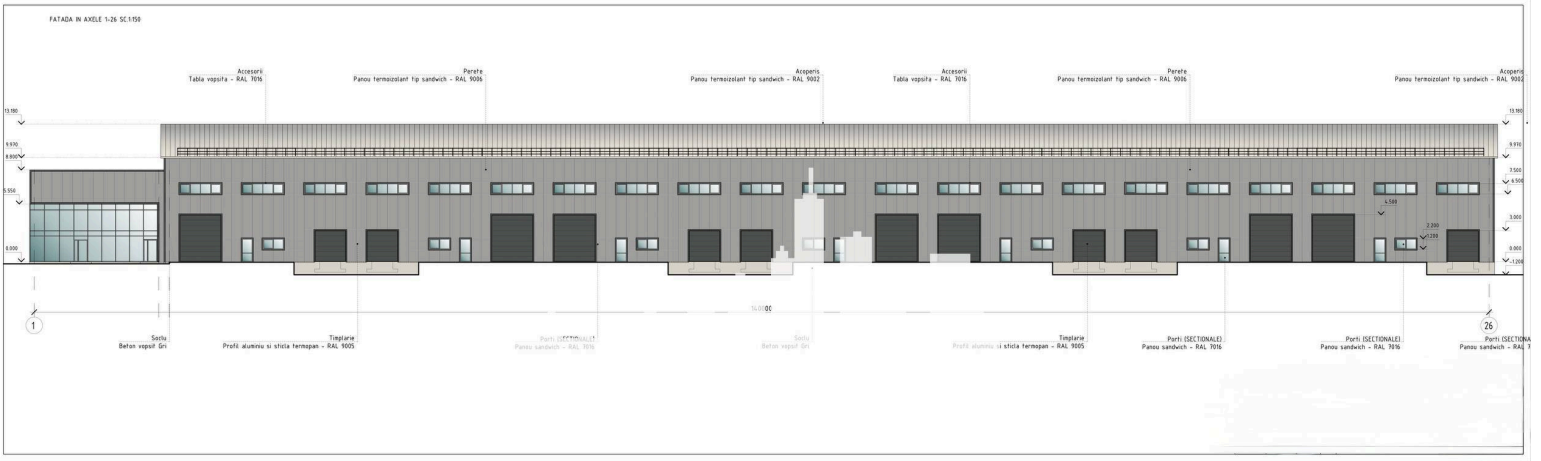
FATADA IN AXELE 1-26 SC.1/150
Accesorii
Tabla vopsita - RAL 7016
Perete
Panou termoizolant tip sandwich - RAL 9006
Acoperis
Panou termoizolant tip sandwich - RAL 9002
Accesorii
Tabla vopsita - RAL 7016
Perete
Panou termoizolant tip sandwich - RAL 9006
Acoperis
Panou termoizolant tip sandwich - RAL 9002
13.180
9.970
8.800
5.950
0.000
13.180
9.970
7.500
6.500
3.000
0.000
-1.200
4.500
2.200
1.200
140.000
1
26
Soclu
Beton vopsit Gri
Timplarie
Profil aluminiu si sticla termopan - RAL 9005
Porti (SECTIONALE)
Panou sandwich - RAL 7016
Soclu
Beton vopsit Gri
Timplarie
Profil aluminiu si sticla termopan - RAL 9005
Porti (SECTIONALE)
Panou sandwich - RAL 7016
Porti (SECTIONALE)
Panou sandwich - RAL 7016
Porti (SECTIONA
Panou sandwich - RAL 7
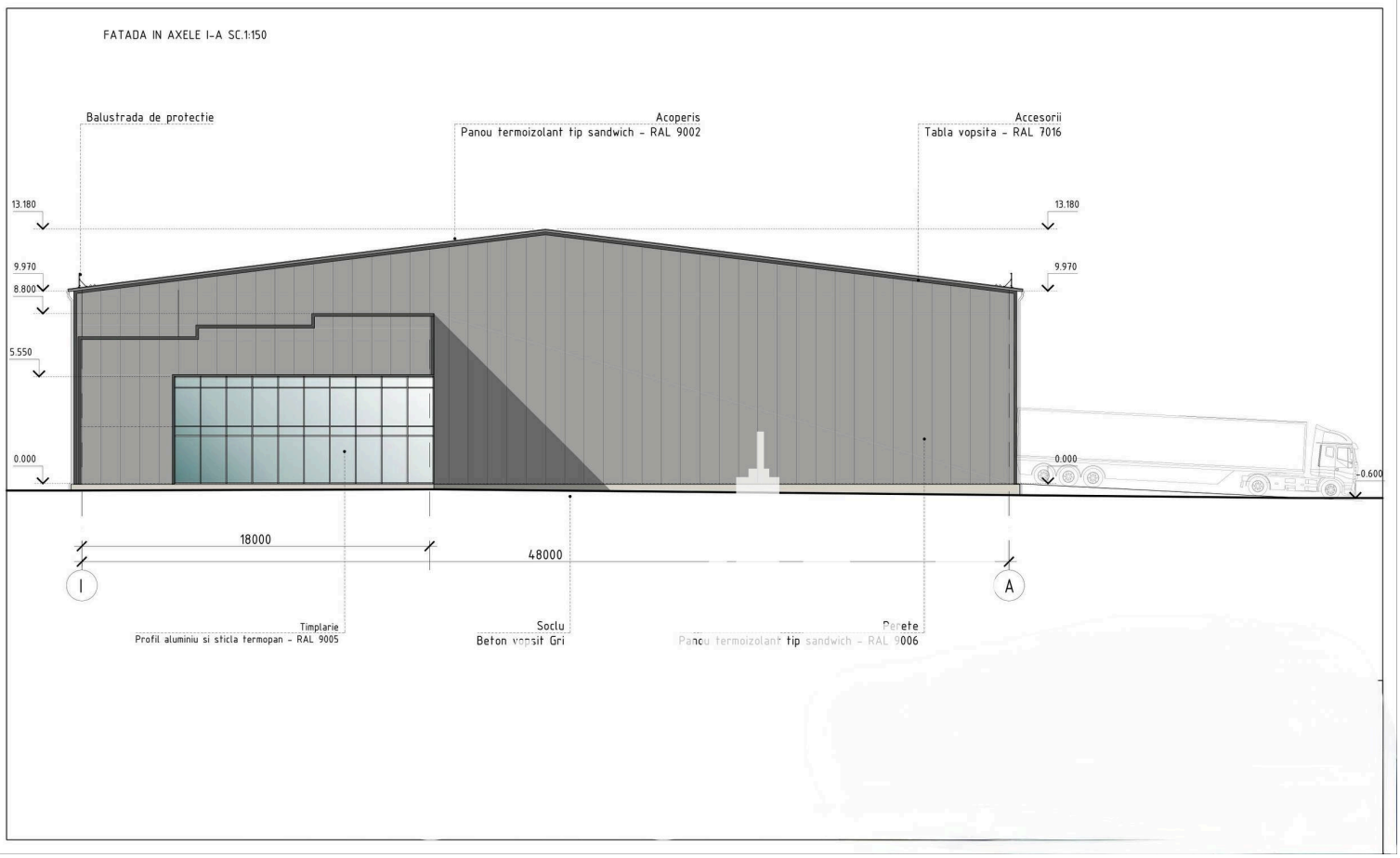
FATADA IN AXELE I-A SC.1:150