PROIMOBIL.MD

078 088 886

Suburbie, Codru - 329900€



Suprafața totală - 220 m2
Tip ofertă - Vânzare
Camere - 3
Starea - Reparație euro
Grup sanitar - 2
Tip construcție - Nouă
Suprafața terenului - 2 ar
Etaje - 3
Balcon - 1
Dormitoare - 3
Înălțimea tavanului - 0.00

Vă propunem spre vânzare această **casă în 3 nivele**, amplasată **în Codru, str. Sitarului** cu suprafața totală de **220 mp + 2 ari.**
Compartimentat în: 3 dormitoare, living, bucătărie, 2 blocuri sanitare, terasă, antreu, beci, garaj.
Dotări:
* geamuri termopan,
* încălzire autonomă,
* curte amenajată.
În imediată apropiere de: parc, grădinița, școală, cafenele. Acces facil la transportul public în orice direcție a orașului. (M.C.)

La procurarea prin IPOTECĂ ai 0% comision!

ATENȚIE! Acum poți achita comod în rate cu doar 15% rată inițială sau prin programul guvernamental Prima Casă cu doar 10% prima rată!

SCHIMB de apartamente! Cu ajutorului programului Trade-In, Compania Proimobil.md vă ajută să achiziționați acest apartament în schimbul unui alt imobil.

- Gata pentru intrare
- Mobilat
- Cu electrocasnice
- Garaj
- Beci/subsol
- Terasă
- Sistem autonom de canalizare
- Gazificat
- Apeduct
- Încălzire autonomă
- Geamuri
- Interfon
- Parc / pădure
- Zona de parcare
- Piață alimentară
- Spital/clinică
- Teren de joacă
- Școală
- Supermarket


PROIMOBIL.MD

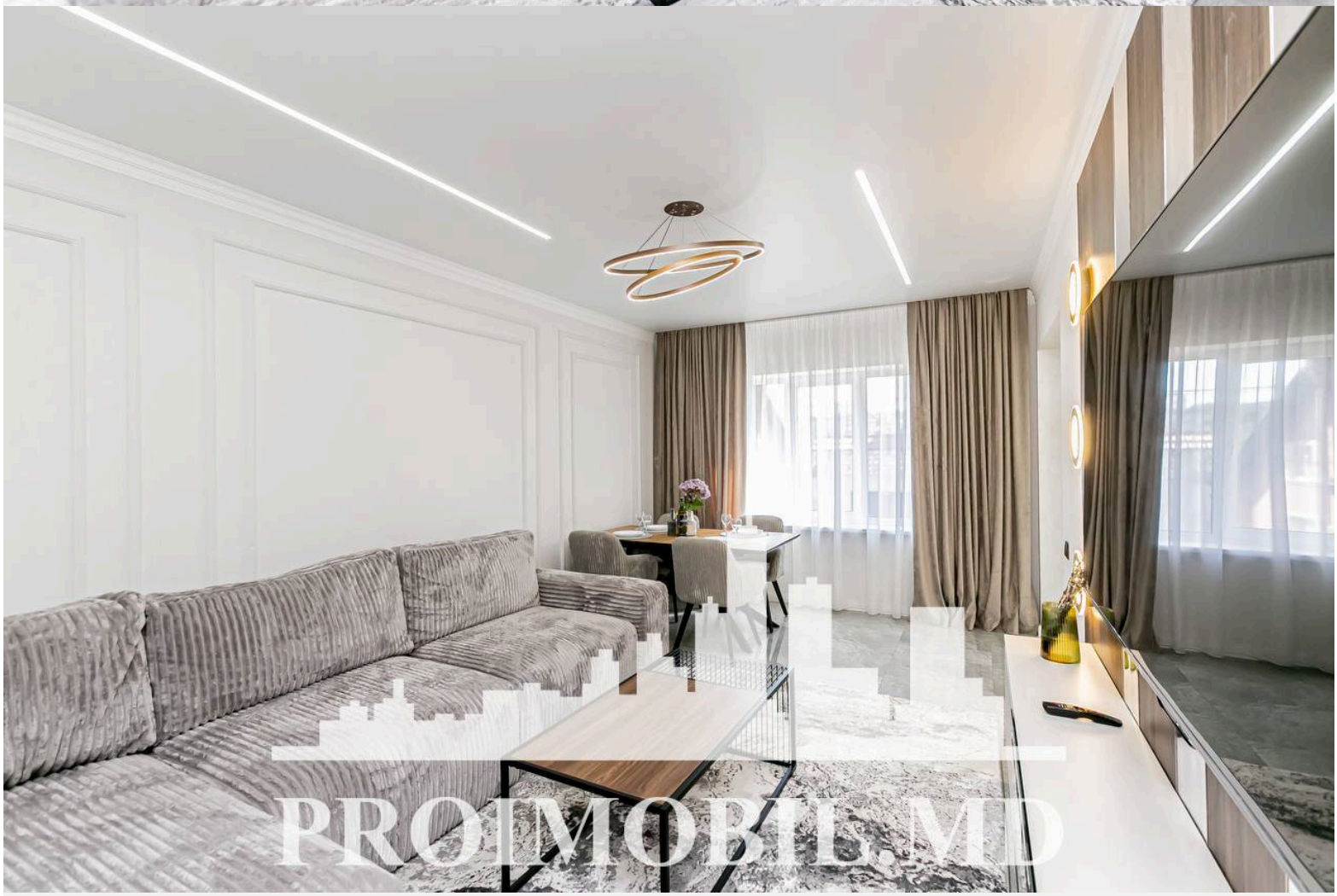
PROIMOBIL.MD


PROIMOBIL.MD


PROIMOBIL.MD


PROIMOBIL.MD

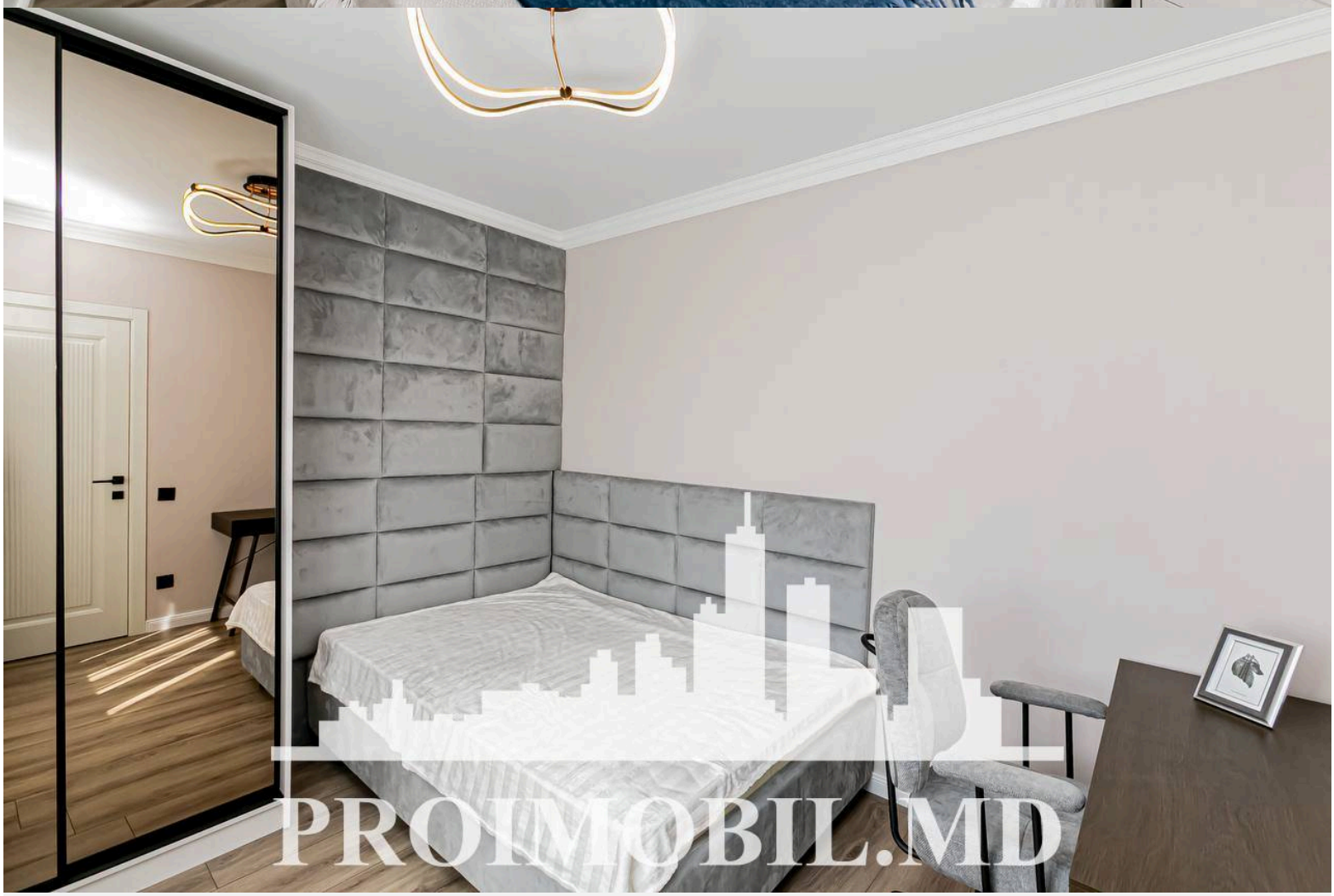
PROIMOBIL.MD


PROIMOBIL.MD

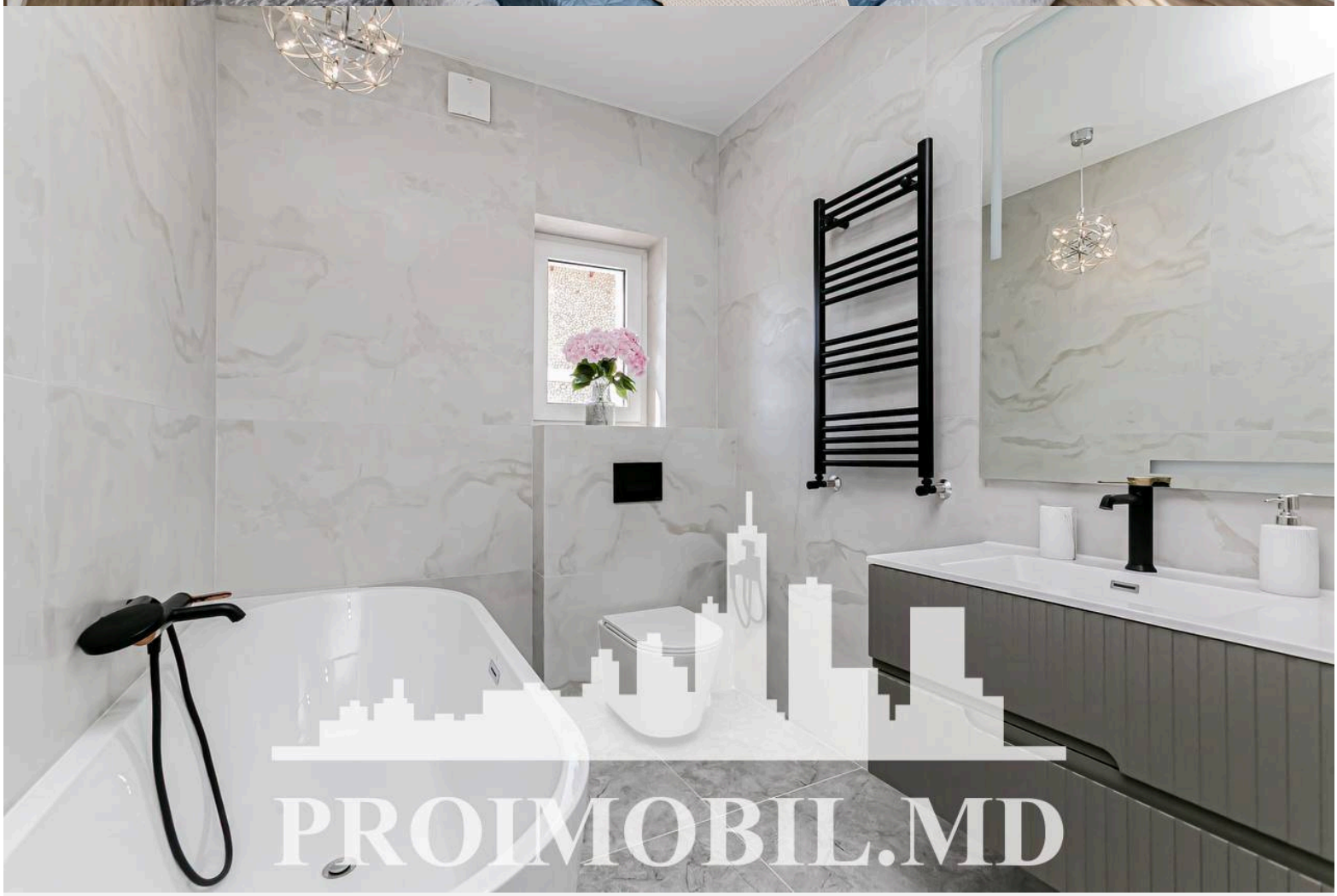
PROIMOBIL.MD


PROIMOBIL.MD

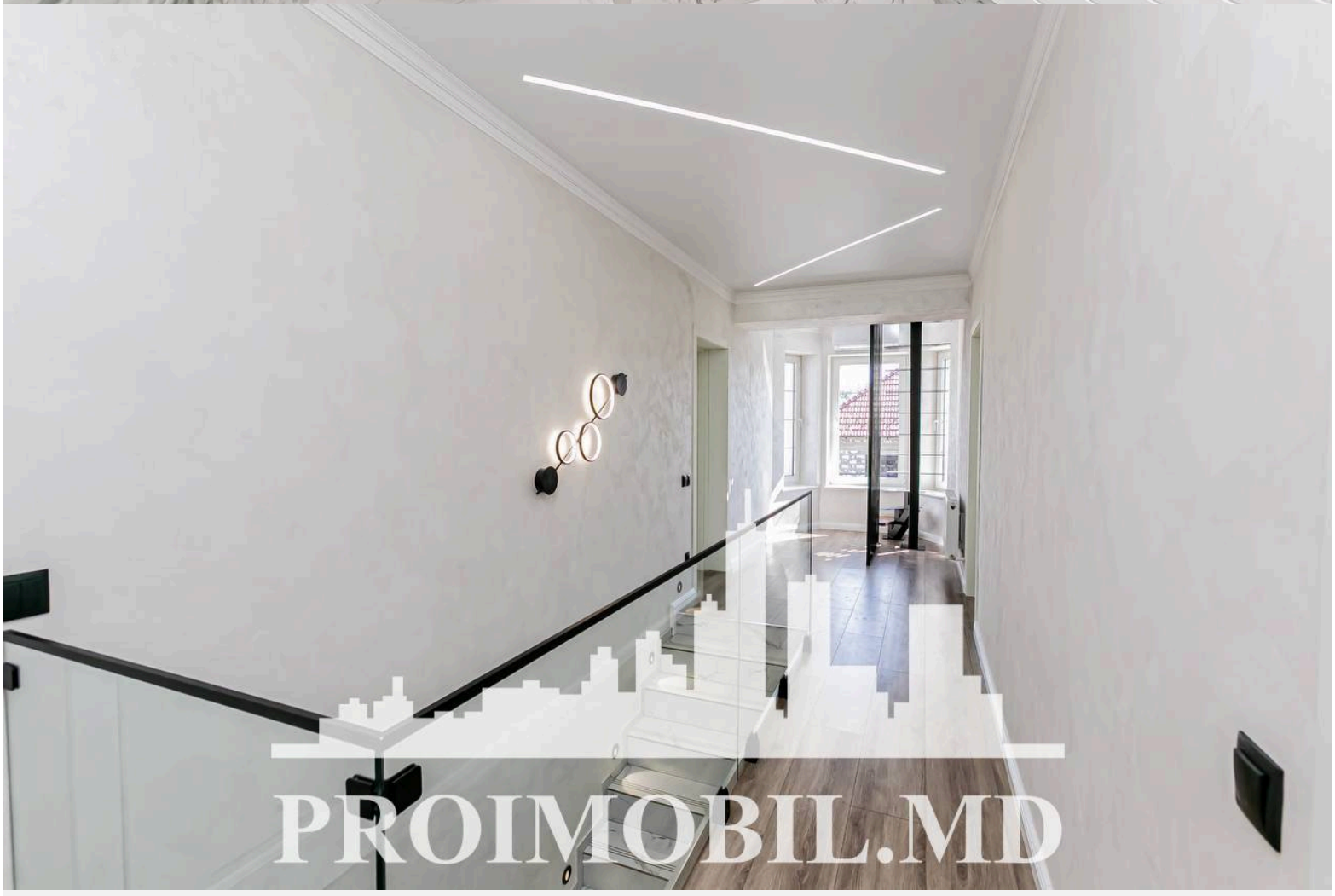
PROIMOBIL.MD


PROIMOBIL.MD

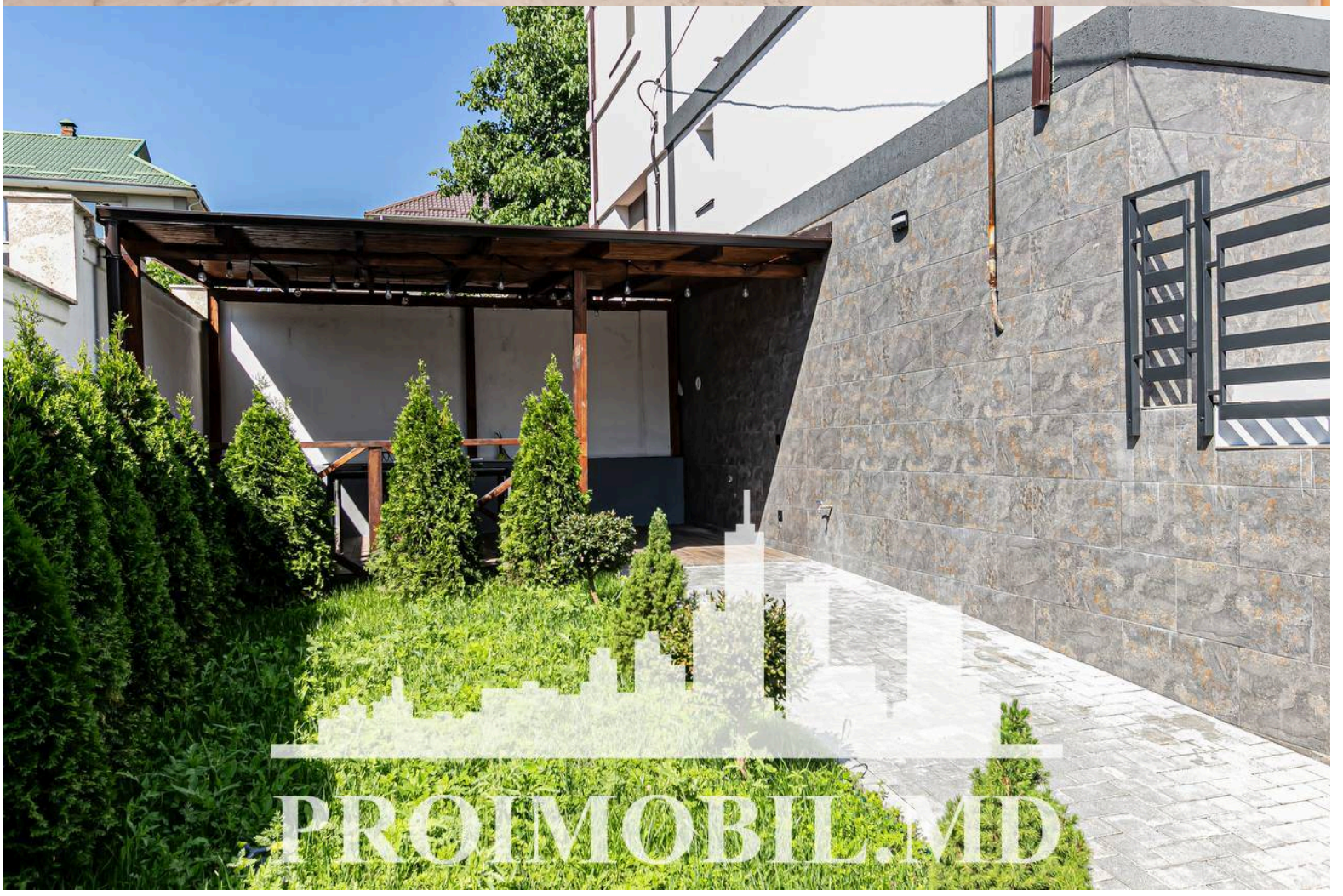
PROIMOBIL.MD