PROIMOBIL.MD

078 088 886

Chișinău, Râșcani - 250000€



Suprafața totală - 86 m2
Tip ofertă - Vânzare
Camere - 2
Starea - Reparație euro
Grup sanitar - 2
Tip construcție - Nouă
Etaje - 2
Dormitoare - 2
Înălțimea tavanului - 0.00

Vă propunem spre vânzare această casă în 2 nivele, amplasată în sect. Râșcani, str. Liviu Damian cu suprafața totală de **86** mp + 4 ari.
Casa este compartimentată în:
- 2 dormitoare
- living
- bucătărie
- 2 blocuri sanitare
- saună
- beci

Este în imediată apropiere de: parc, grădiniță, școală, piață, cafenele, bancă, farmacii etc. Acces facil la transportul public în orice direcție a orașului. (B.I)

La procurarea prin IPOTECĂ ai 0% comision!

ATENȚIE! Acum poți achita comod în rate cu doar 15% rată inițială sau prin programul guvernamental Prima Casă cu doar 10% prima rată!

SCHIMB de apartamente! Cu ajutorului programului Trade-In, Compania Proimobil.md vă ajută să achiziționați acest apartament în schimbul unui alt imobil.

- Gata pentru intrare
- Mobilat
- Cu electrocasnice
- Beci/subsol
- Saună
- Grădină / seră
- Generator electric
- Gazificat
- Apeduct
- Încălzire autonomă
- Climatizatoare
- Geamuri
- Parchet
- Linie telefonică
- Internet
- Cablu TV
- Parc / pădure
- Zona de parcare
- Piață alimentară
- Spital/clinică
- Teren de joacă
- Școală
- Supermarket


PROIMOBIL.MD


PROIMOBIL.MD


PROIMOBIL.MD


PROIMOBIL.MD


PROIMOBIL.MD

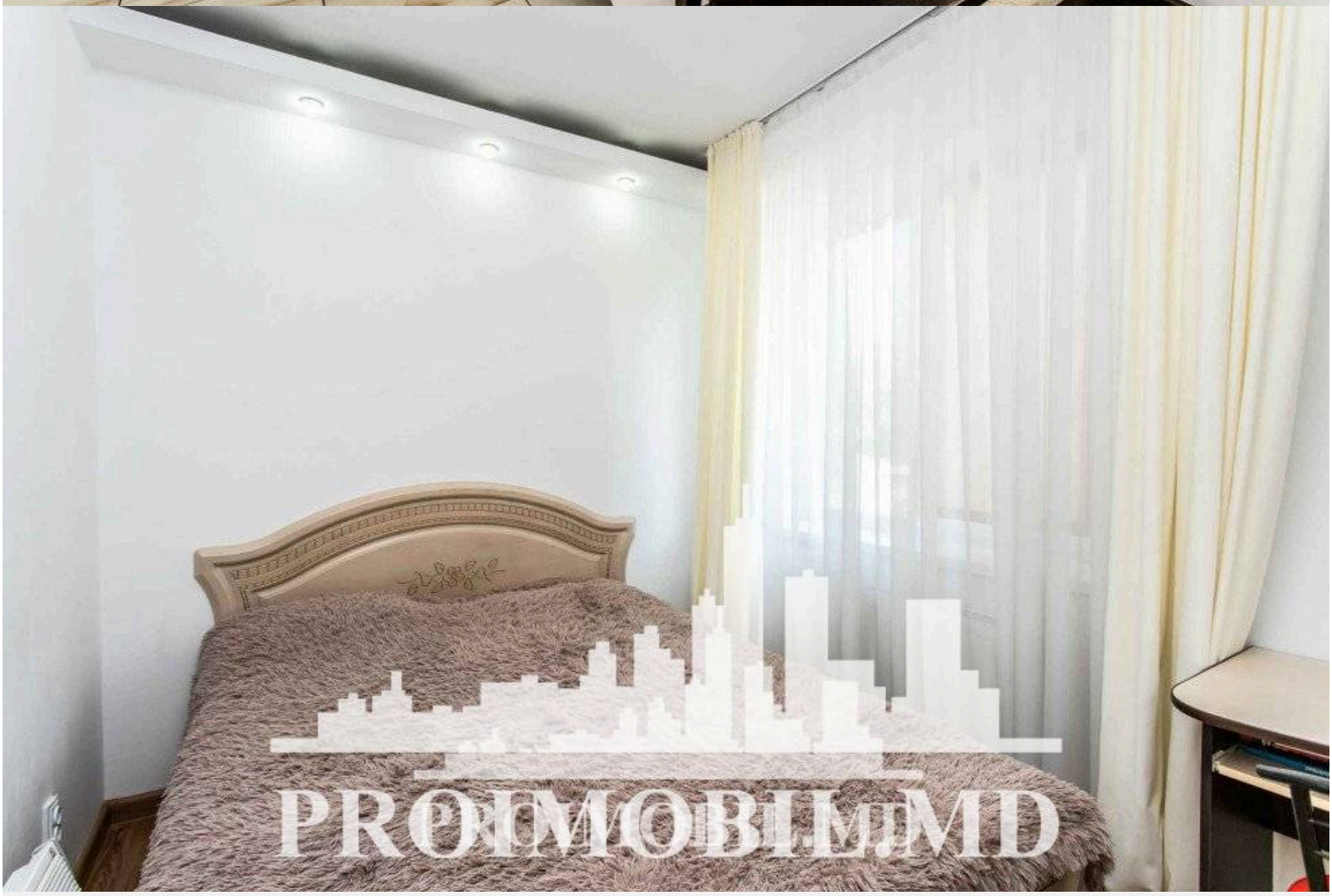
PROIMOBIL.MD


PROIMOBIL.MD


PROIMOBIL.MD


PROIMOBIL.MD

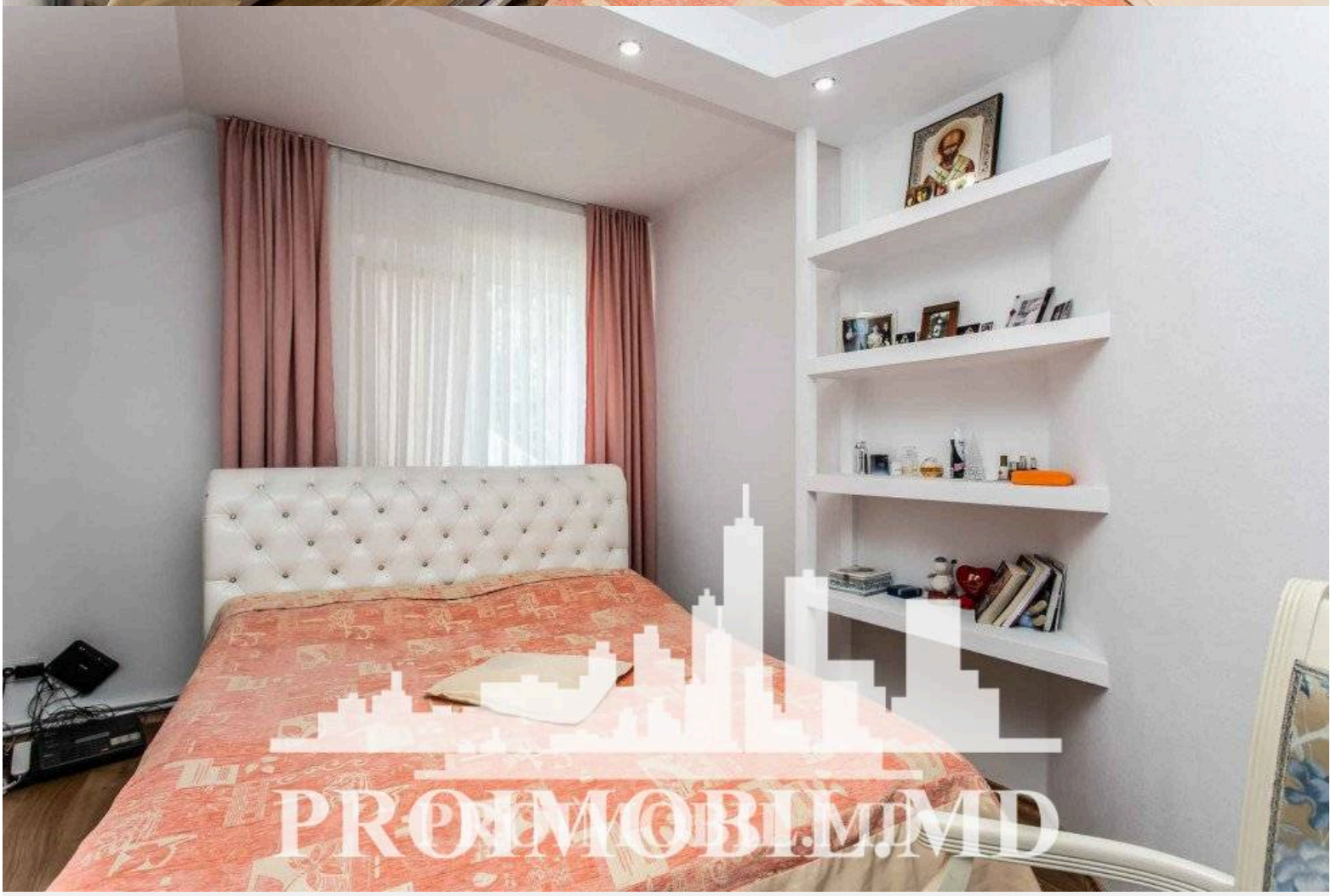
PROIMOBIL.MD


PROIMOBIL.MD

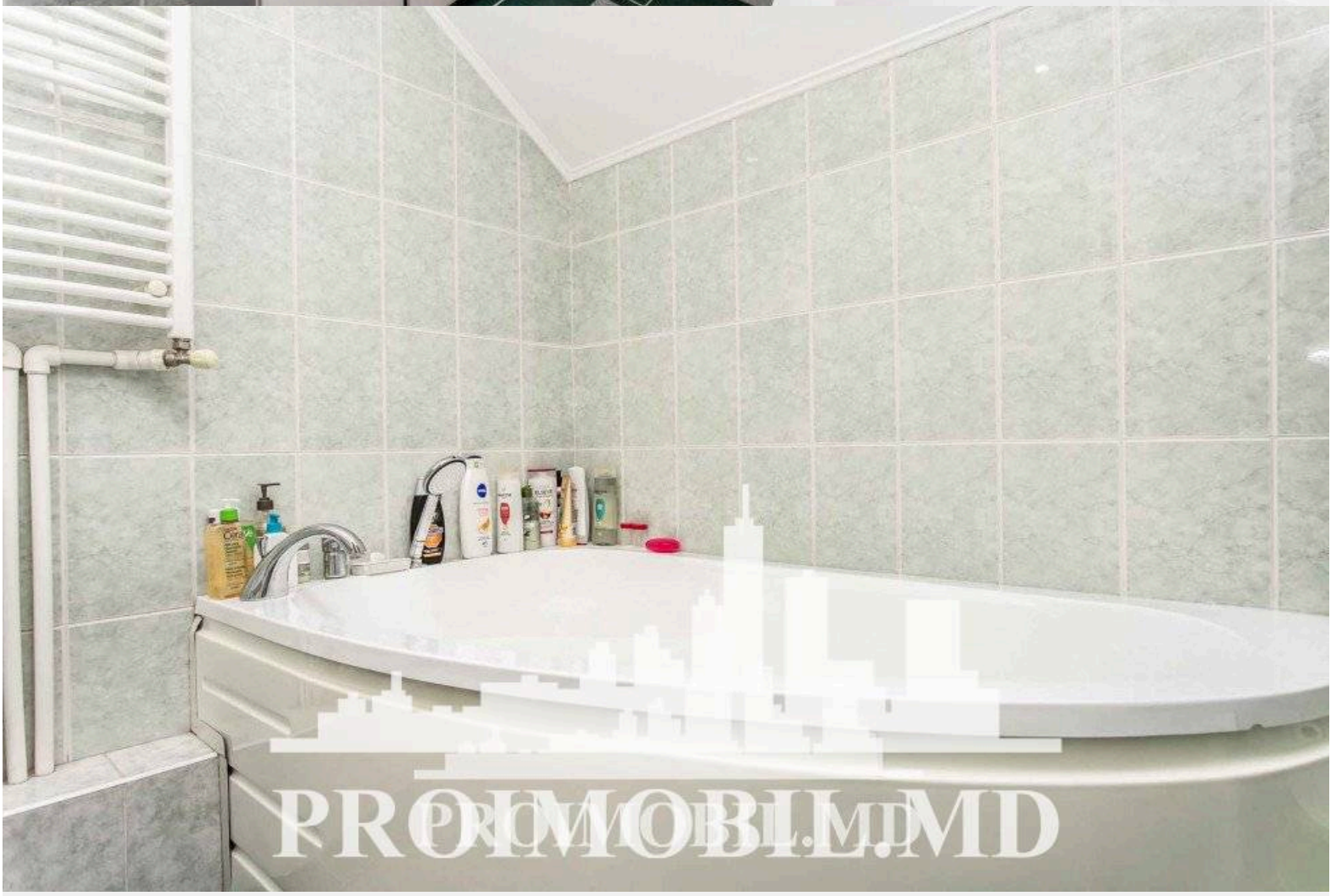
PROIMOBIL.MD


PROIMOBIL.MD

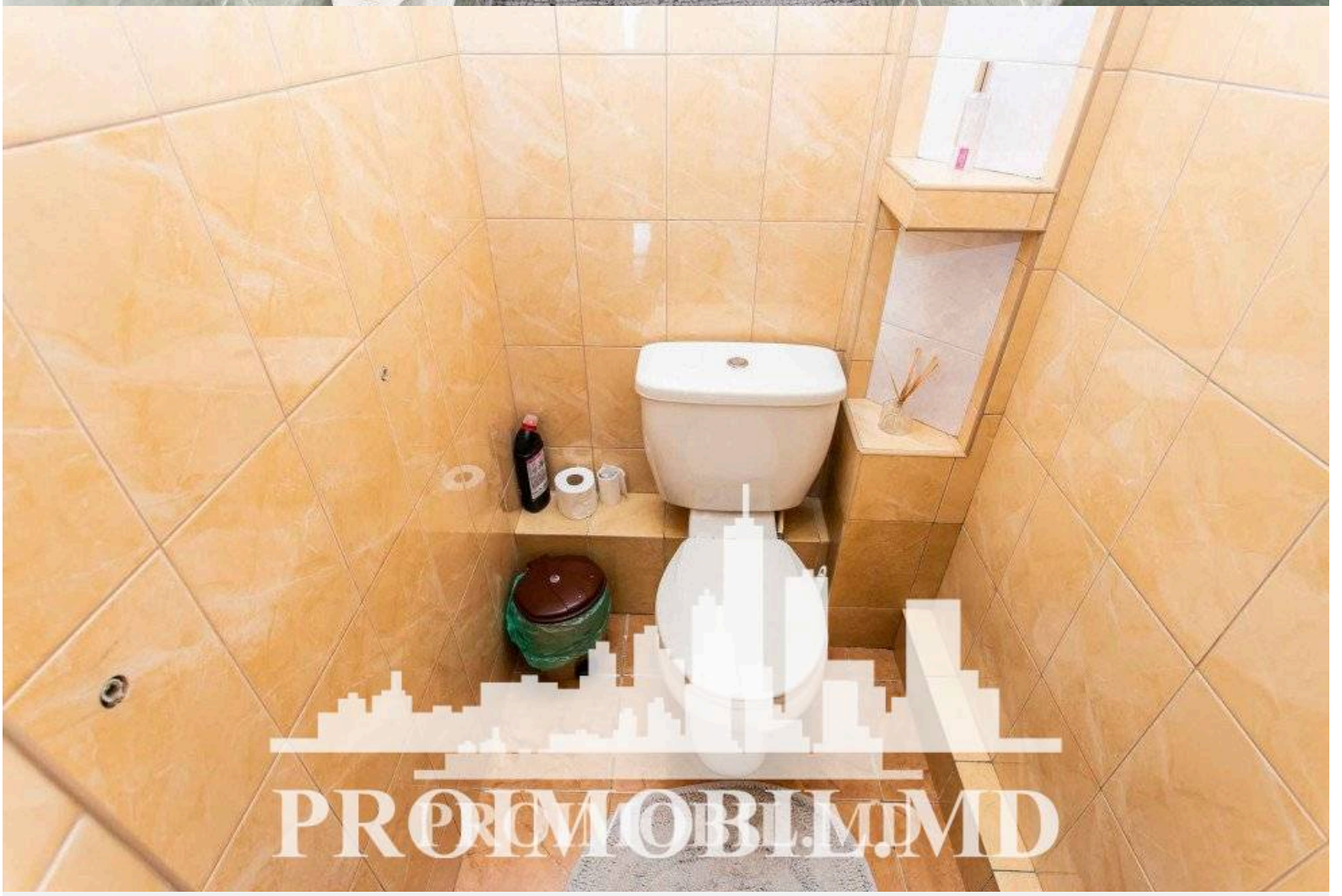
PROIMOBIL.MD


PROIMOBIL.MD


PROIMOBIL.MD

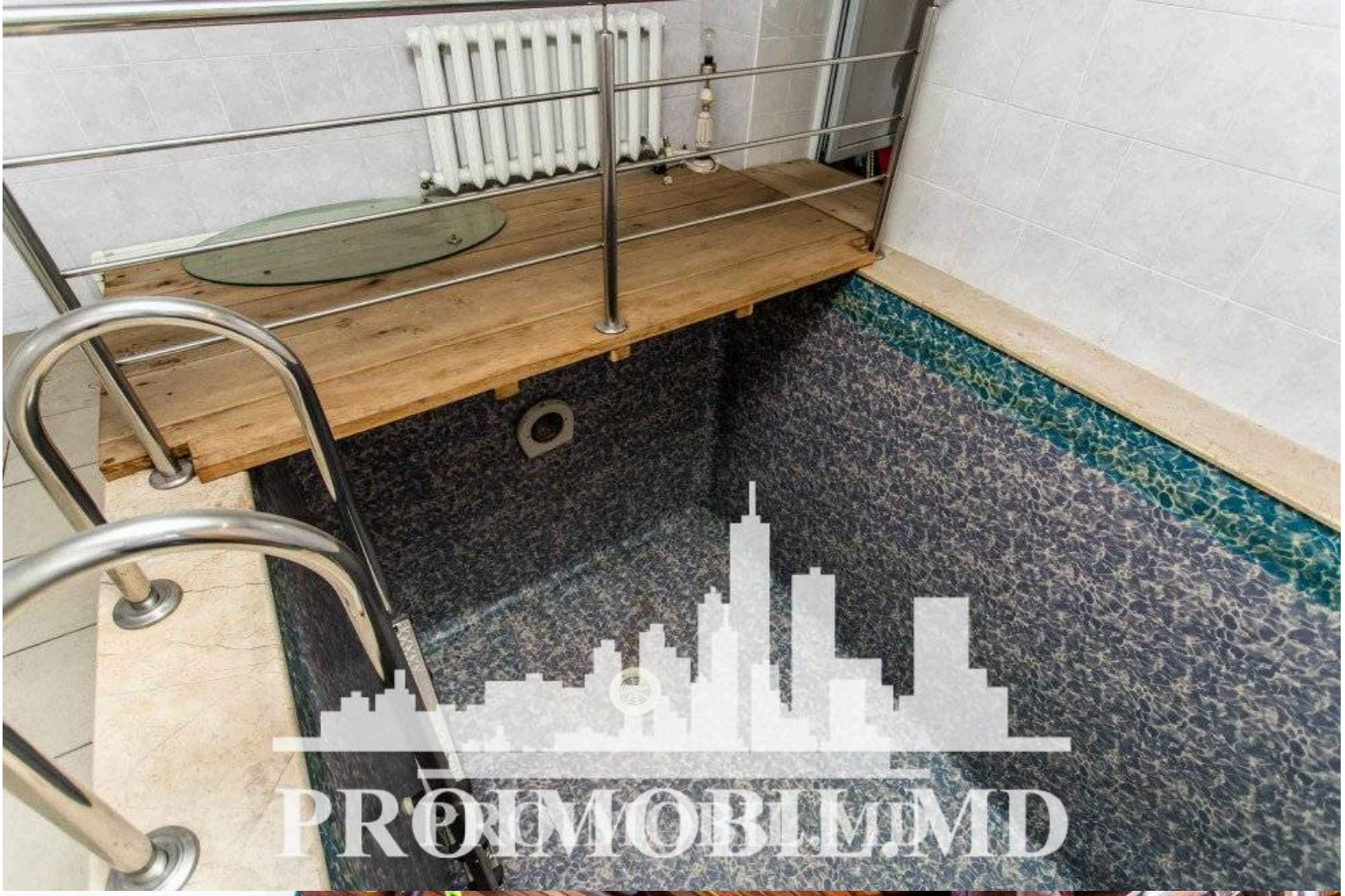
PROIMOBIL.MD

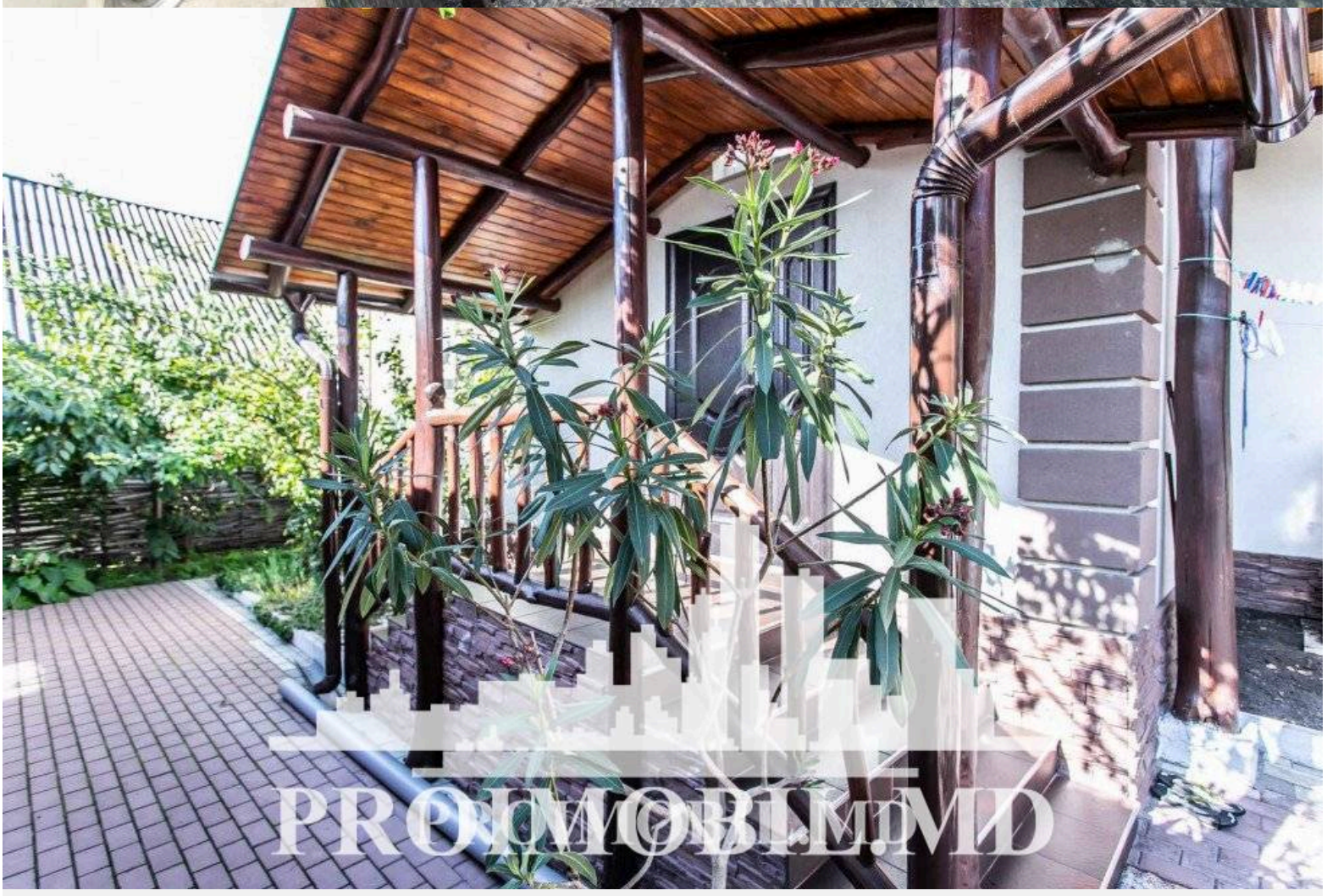
PROIMOBIL.MD


PROIMOBIL.MD

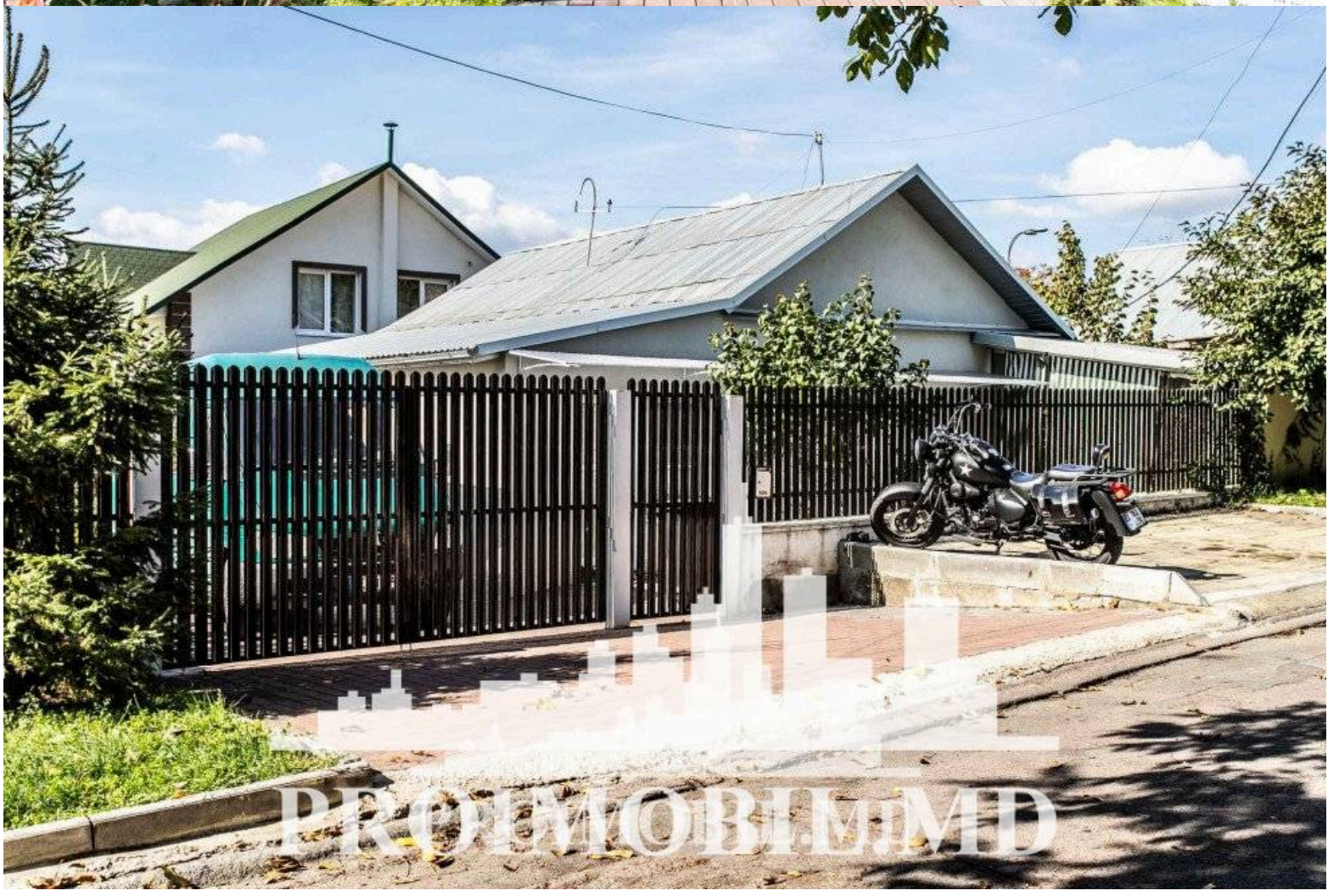
PROIMOBIL.MD