PROIMOBIL.MD

078 088 886

Chișinău, Ciocana - 92900€

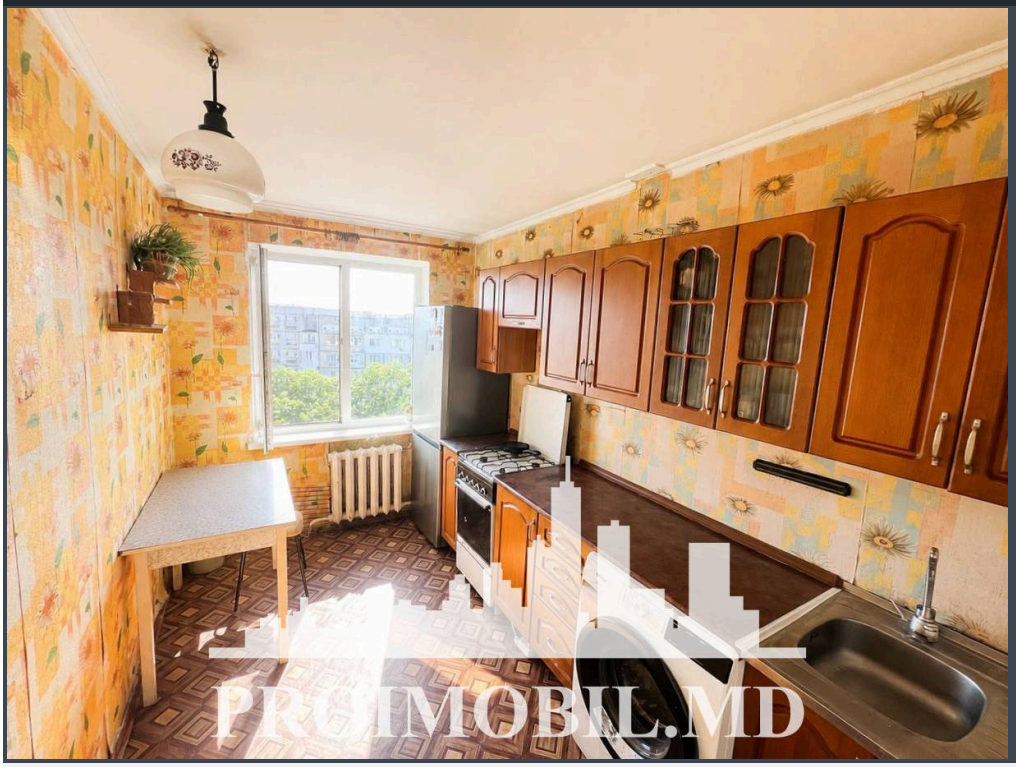

Suprafața totală - 64 m2
Tip ofertă - Vânzare
Camere - 3
Starea - Reparație euro
Grup sanitar - 2
Tip construcție - Veche
Etaj - 9
Etaje - 9
Balcon - 1
Dormitoare - 3
Înălțimea tavanului - 0.00
Planul clădirii - IND (individual)
Loc de parcare - Deschisă

Vă propunem spre vânzare acest apartament cu **3 camere**, **sect. Ciocana, str. Mihail Sadoveanu,** suprafața totală de **64 mp.**
Compartimentat în: 3 dormitoare, living, bucătărie, 2 blocuri sanitare, balcon, antreu.
Dotări și finisaje:
* Geamuri termopan;
* Euroreparație;
* Mobilă/Tehnică;
* Conectat la toate comunicațiile.

Este în imediată apropiere de: parc, grădiniță, școală, piață, cafenele, bancă, farmacii etc.
Parcare de tip deschis, teren de joacă pentru copii.
Acces facil la transportul public în orice direcție a orașului. (E.N)

Comision 0% pentru cumpărător

ATENȚIE! Acum poți achita comod în rate cu doar 15% rată inițială sau prin programul guvernamental Prima Casă cu doar 10% prima rată!

SCHIMB de apartamente! Cu ajutorului programului Trade-In, Compania Proimobil.md vă ajută să achiziționați acest apartament în schimbul unui alt imobil.

- Gata pentru intrarea
- Mobilat
- Cu electrocasnice
- Geamuri
- Uşă blindată
- Interfon
- Lift
- Zona de parcare
- Grădiniță
- Piață alimentară
- Teren de joaca
- Școală
- Supermarket


PROIMOBIL.MD


PROIMOBIL.MD


PROIMOBIL.MD


PROIMOBIL.MD


PROIMOBIL.MD