PROIMOBIL.MD

078 088 886

Chișinău, Ciocana - 38000€

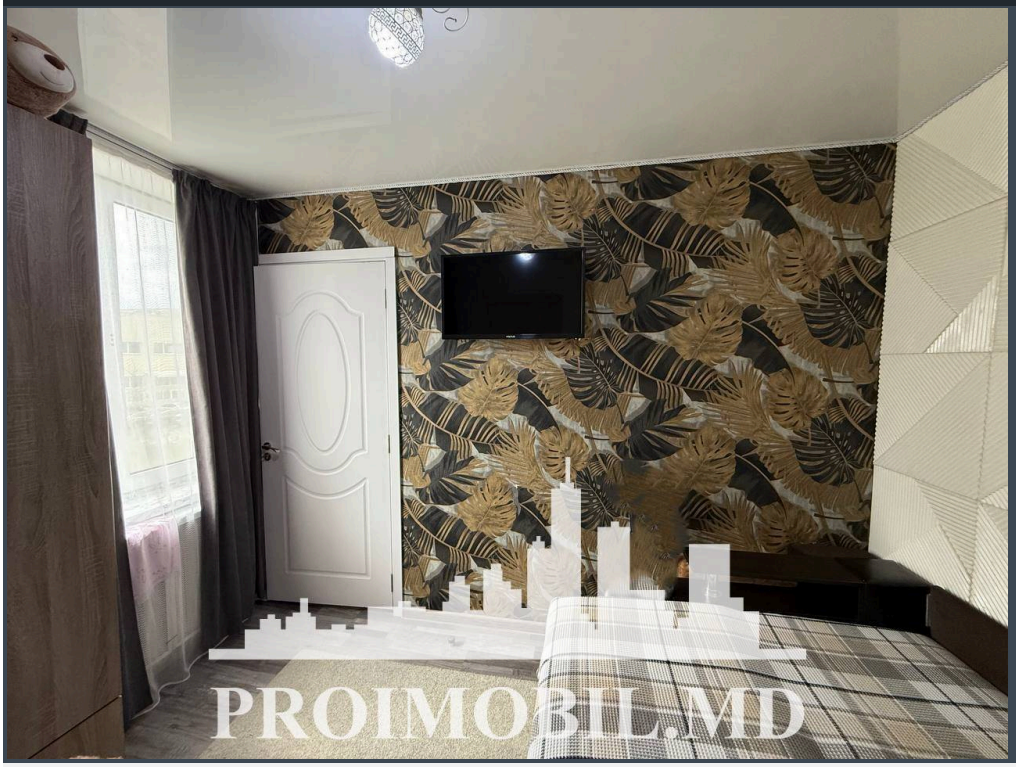

Suprafața totală - 24 m2
Tip ofertă - Vânzare
Camere - 1
Starea - Stare locativă
Grup sanitar - 1
Tip construcție - Veche
Etaj - 3
Etaje - 5
Dormitoare - 1
Înălțimea tavanului - 0.00
Planul clădirii - IND (individual)
Loc de parcare - Deschisă

Vă propunem spre vânzare acest apartament cu **1 cameră**, **sect. Ciocana, str. Maria Drăgan,** suprafața totală de **24 mp.**
Compartimentat în: 1 dormitor, bucătărie, 1 bloc sanitar, antreu.
Dotări și finisaje:
* Geamuri termopan;
* Stare locativă;
* Mobilă/Tehnică.
Este în imediată apropiere de: parc, grădiniță, școală, piață, cafenele, bancă, farmacii etc.
Parcare de tip deschis, teren de joacă pentru copii.
Acces facil la transportul public în orice direcție a orașului. (D.F.)

Comision 0% pentru cumpărător

ATENȚIE! Acum poți achita comod în rate cu doar 15% rată inițială sau prin programul guvernamental Prima Casă cu doar 10% prima rată!

SCHIMB de apartamente! Cu ajutorului programului Trade-In, Compania Proimobil.md vă ajută să achiziționați acest apartament în schimbul unui alt imobil.

- Teren de joaca
- Mobilat
- Geamuri
- Cu electrocasnice
- Școală
- Grădiniță
- Supermarket
- Zona de parcare
- Ușă blindată
- Piață alimentară
- Gata pentru intrarea


IMOBIL.MD


PROIMOBIL.MD


PROIMOBIL.MD


PROIMOBIL.MD

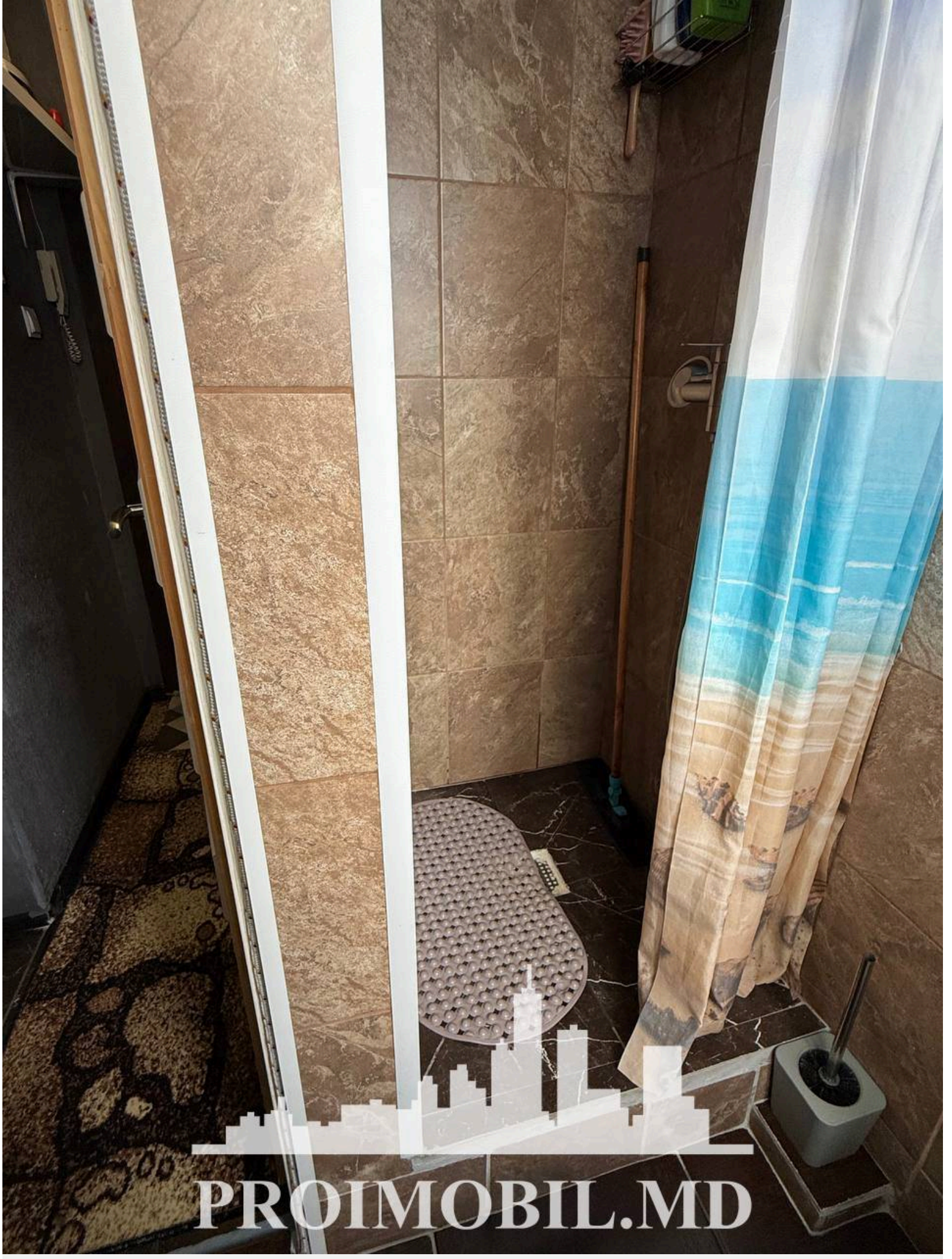
PROIMOBIL.MD


PROIMOBIL.MD

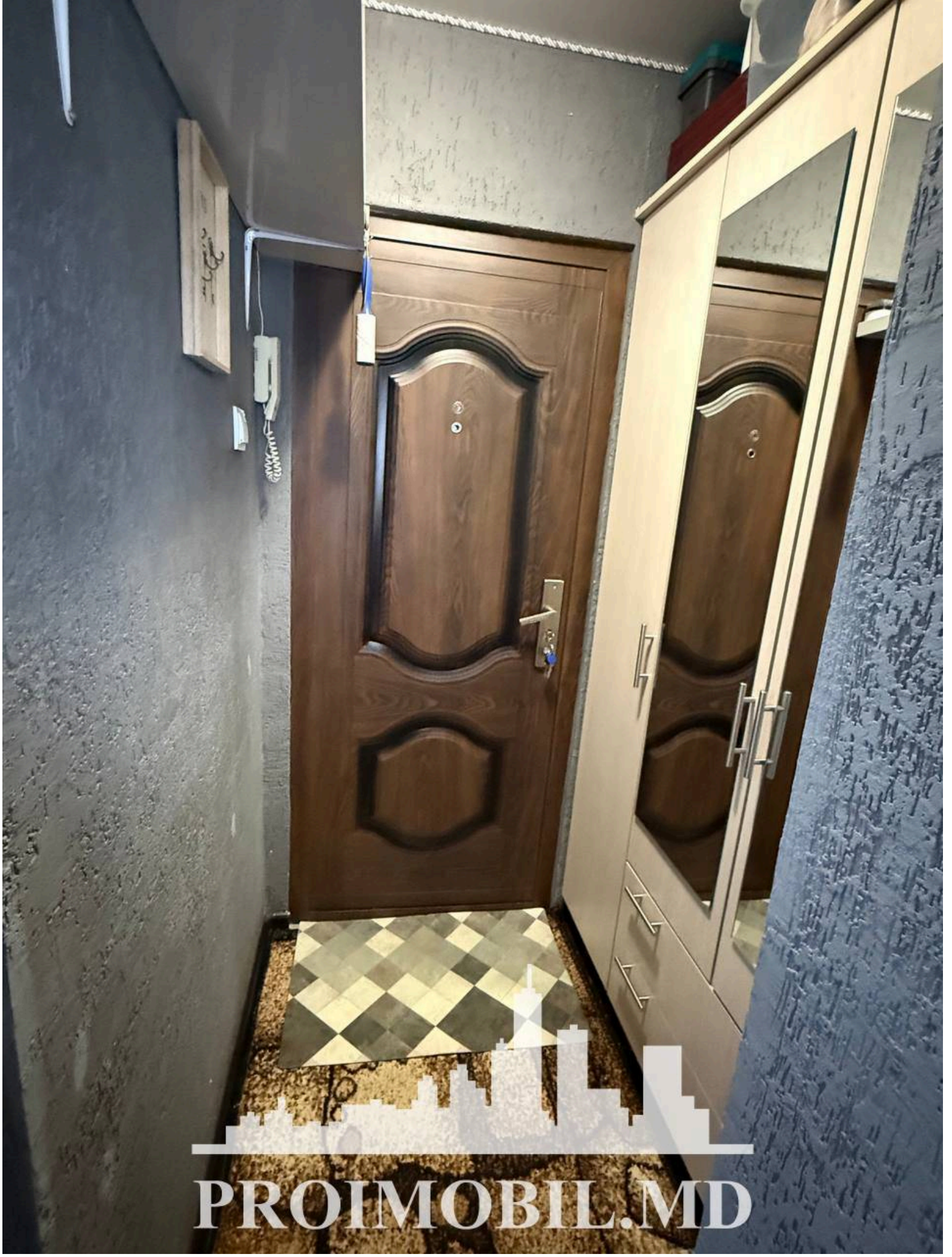
PROIMOBIL.MD