PROIMOBIL.MD

078 088 886

Chișinău, Ciocana - 149900€

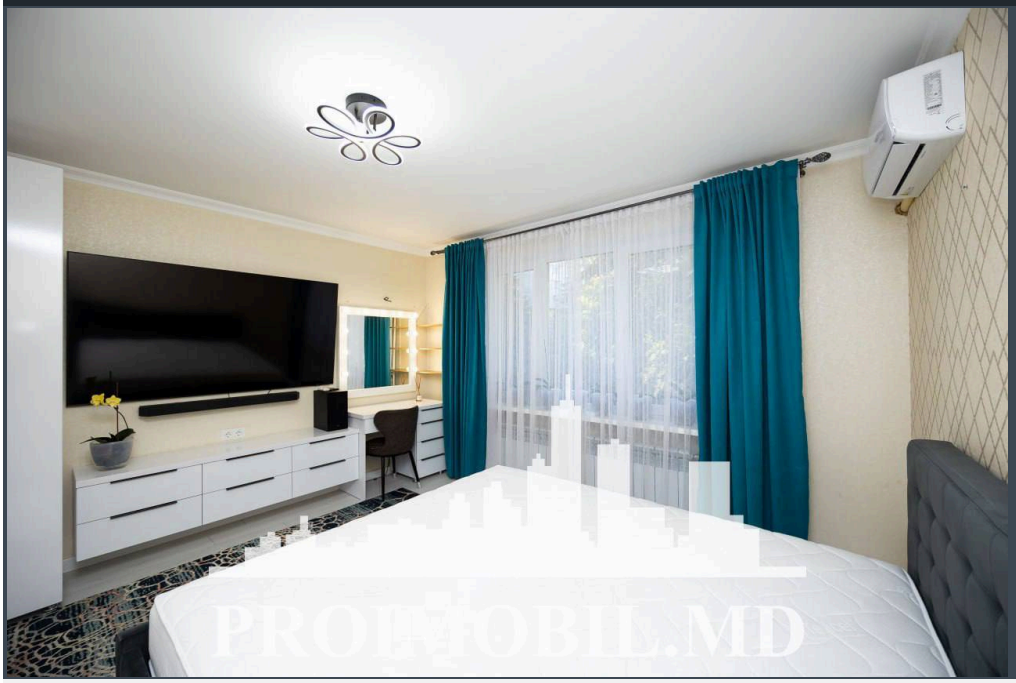

Suprafața totală - 71 m2
Tip ofertă - Vânzare
Camere - 3
Starea - Reparație euro
Grup sanitar - 2
Tip construcție - Veche
Etaj - 2
Etaje - 10
Dormitoare - 3
Înălțimea tavanului - 0.00
Planul clădirii - 143
Loc de parcare - Deschisă

Vă propunem spre vânzare acest apartament cu **3 camere, sect. Ciocana, str. Alecu Russo,** cu suprafața totală de **71 mp.**
Compartimentat în: 3 dormitoare, bucătărie, 2 blocuri sanitare, antreu.
Dotări și finisaje:
* Geamuri termopan;
* Reparație euro;
* Mobilă/tehnică;
* Conectat la toate comunicațiile;
Este în imediată apropiere de: parc, grădiniță, școală, piață, cafenele, bancă, farmacii etc.
Parcare deschisă, teren de joacă pentru copii.

Acces facil la transportul public în orice direcție a orașului. (E.I.)

Comision 0% pentru cumpărător

ATENȚIE! Acum poți achita comod în rate cu doar 15% rată inițială sau prin programul guvernamental Prima Casă cu doar 10% prima rată!

SCHIMB de apartamente! Cu ajutorului programului Trade-In, Compania Proimobil.md vă ajută să achiziționați acest apartament în schimbul unui alt imobil.

- Gata pentru intrarea
- Mobilat
- Cu electrocasnice
- Geamuri
- Ușă blindată
- Lift
- Zona de parcare
- Grădiniță
- Piață alimentară
- Teren de joaca
- Școală
- Supermarket


PROIMOBIL.MD


PROIMOBIL.MD


PROIMOBIL.MD

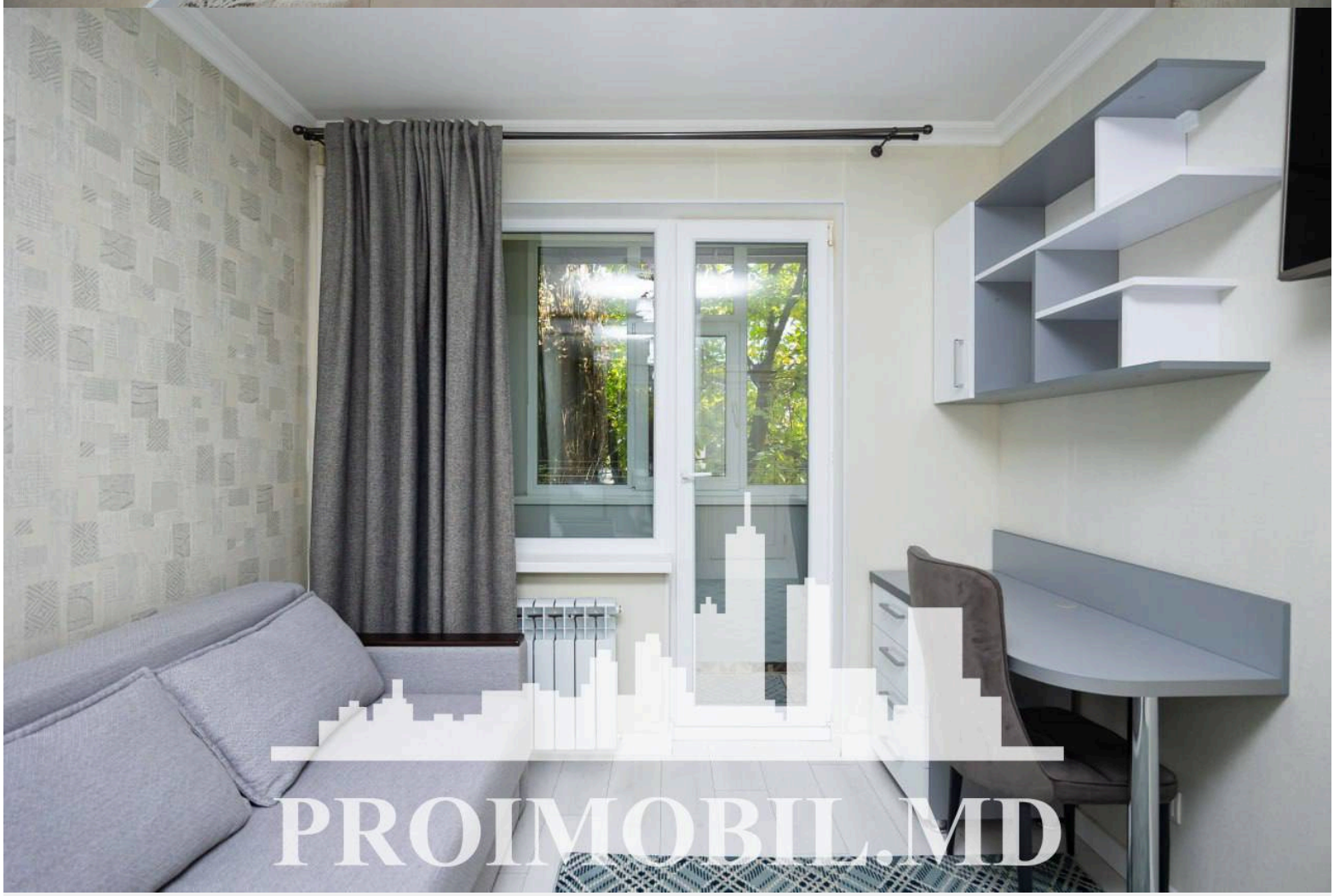
PROIMOBIL.MD


PROIMOBIL.MD

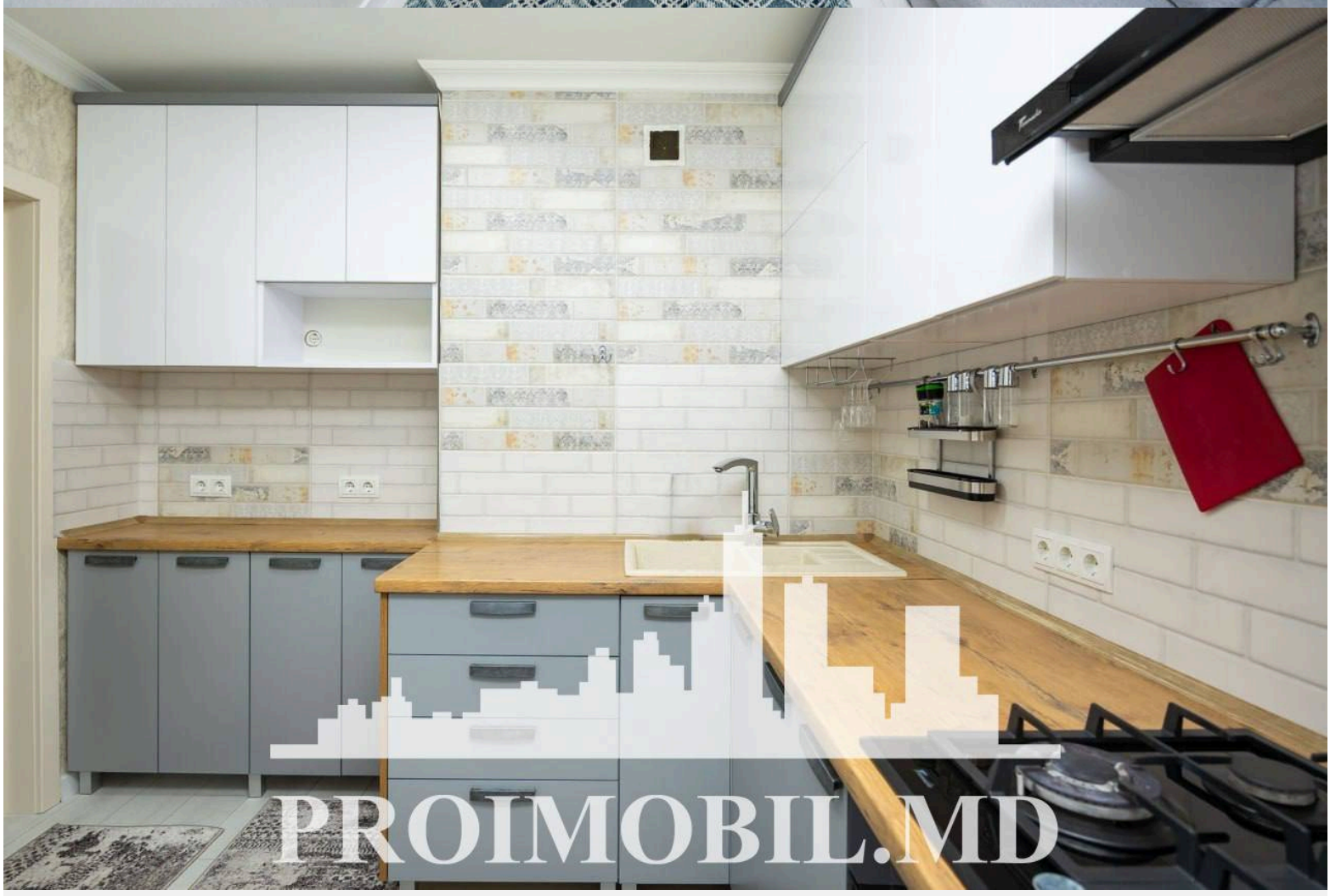
PROIMOBIL.MD


PROIMOBIL.MD

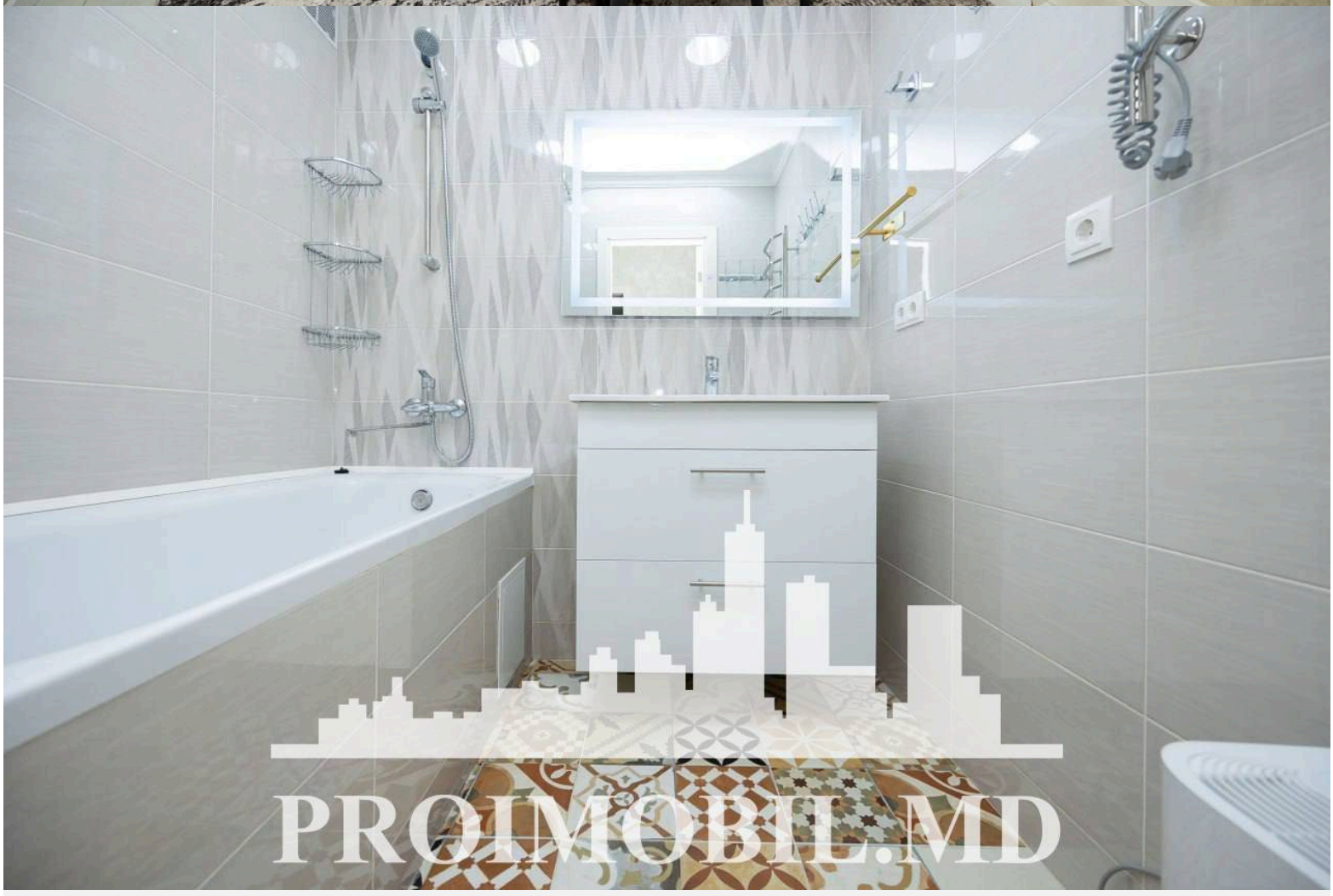
PROIMOBIL.MD


PROIMOBIL.MD

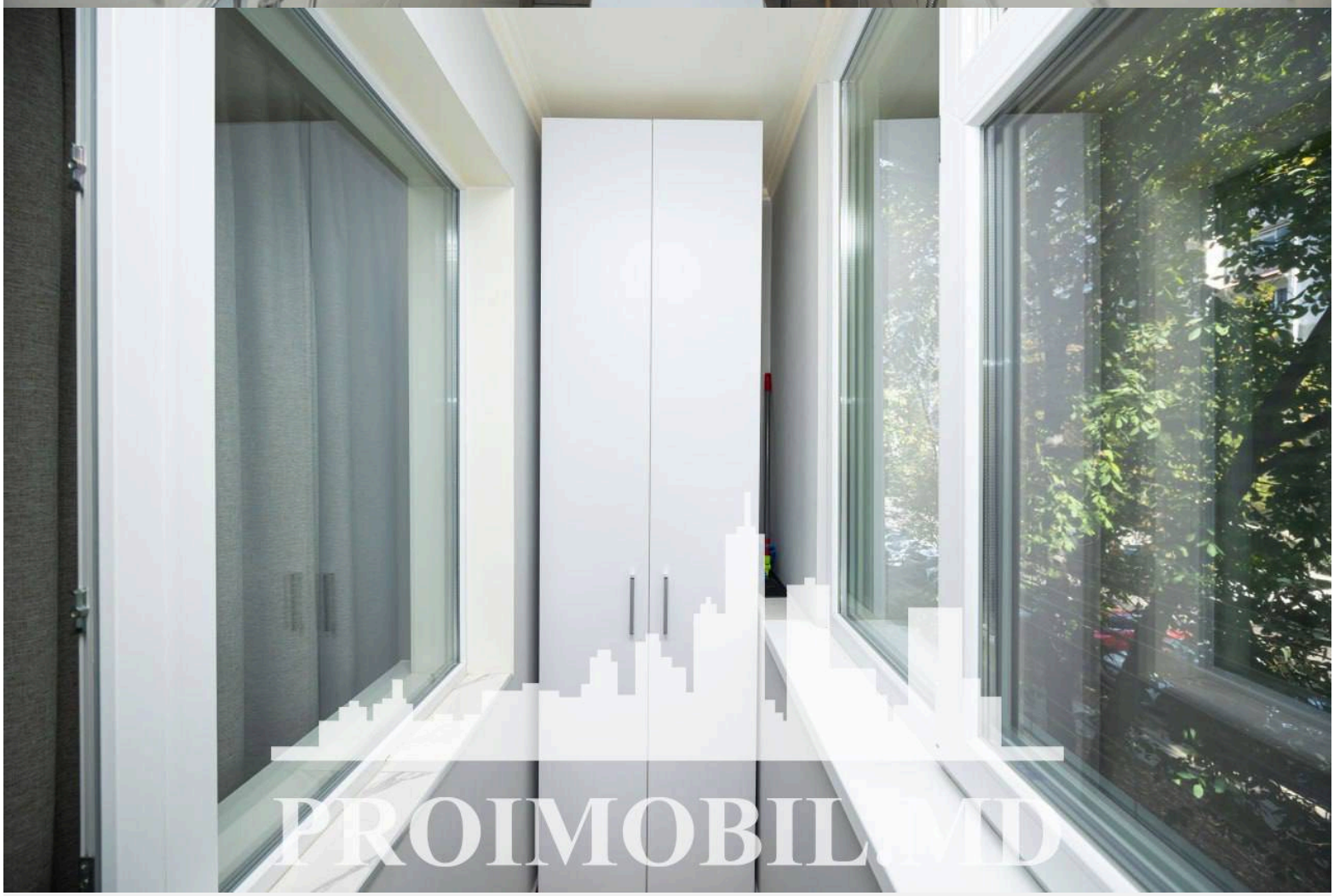
PROIMOBIL.MD


PROIMOBIL.MD

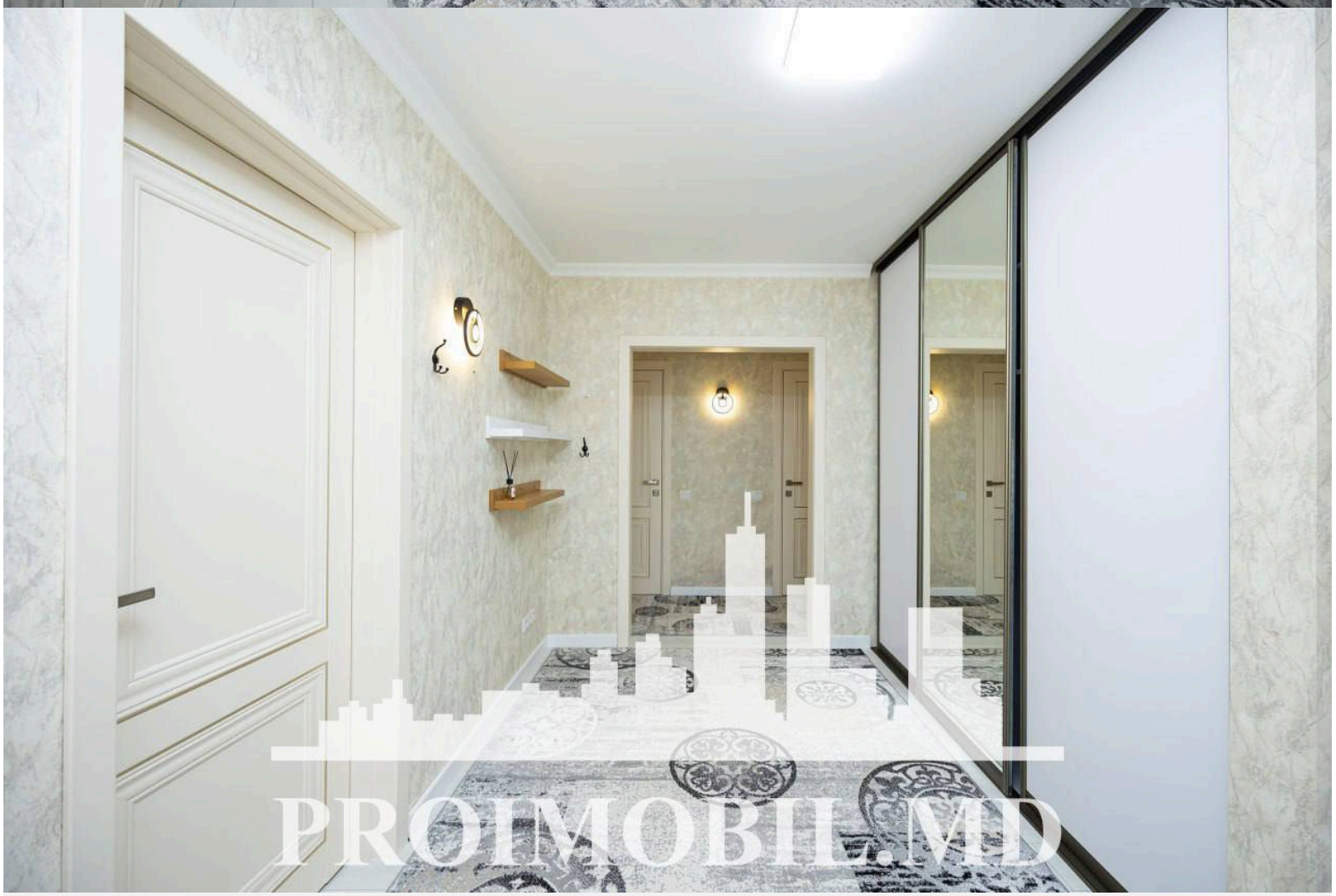
PROIMOBIL.MD

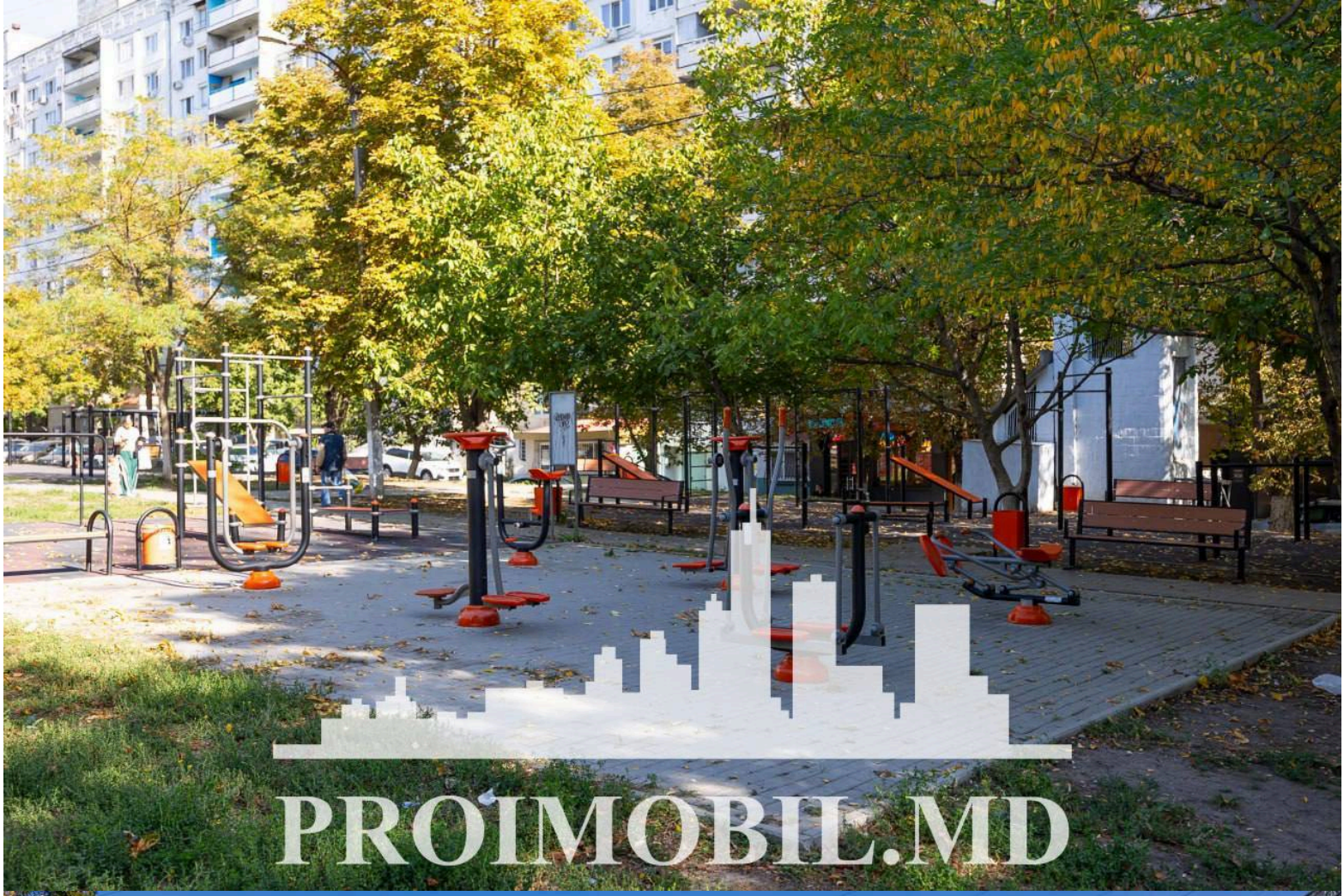
PROIMOBIL.MD

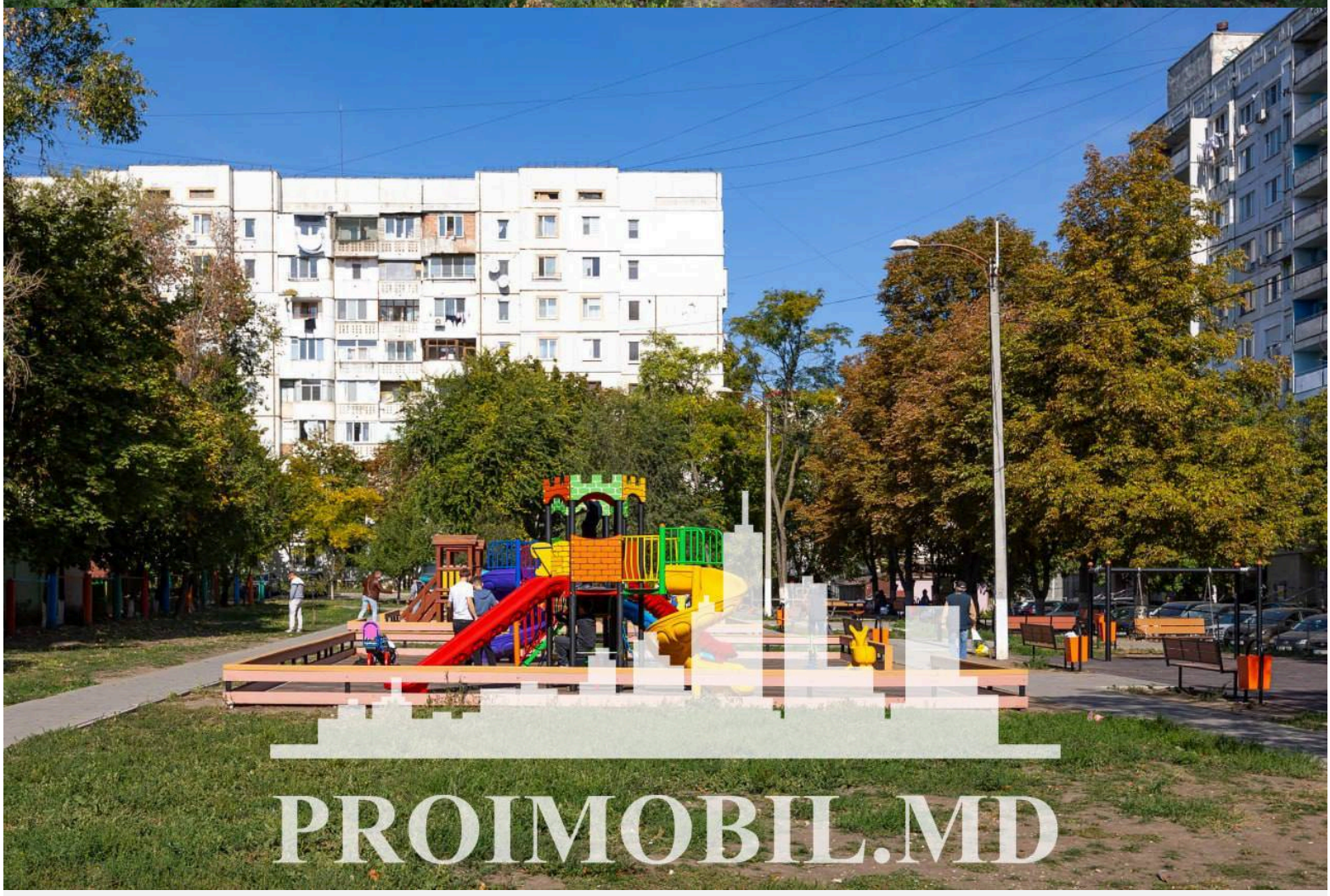
PROIMOBIL.MD


PROIMOBIL.MD