PROIMOBIL.MD

078 088 886

Chișinău, Centru - 257900€

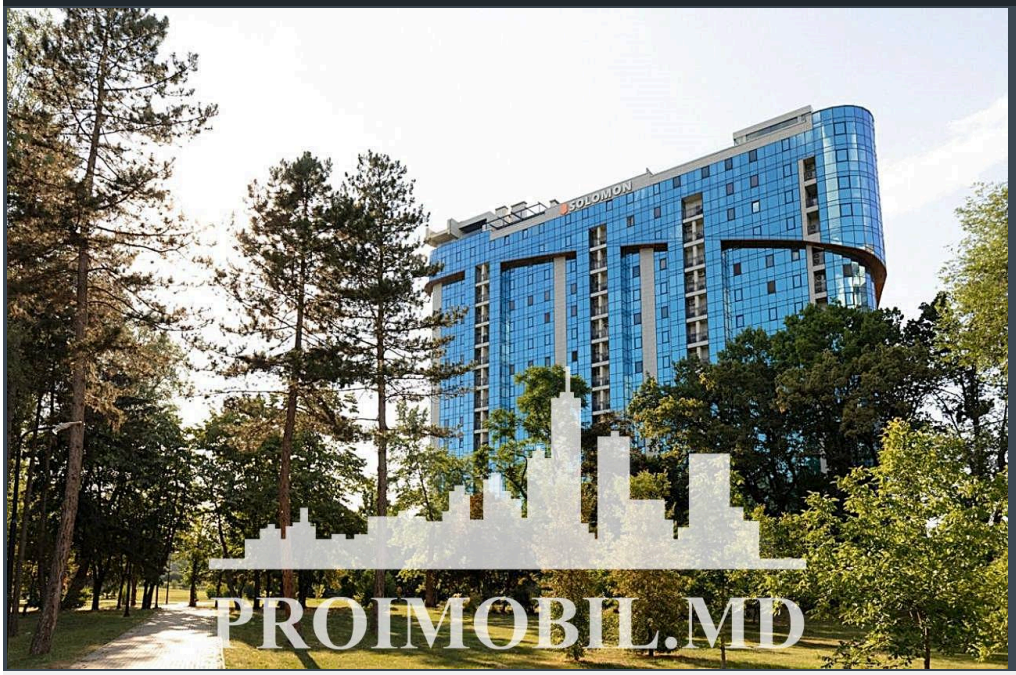

Suprafața totală - 126 m2
Tip ofertă - Vânzare
Camere - 3
Starea - Versiune albă
Grup sanitar - 2
Tip construcție - Nouă
Etaj - 14
Etaje - 15
Dormitoare - 3
Înălțimea tavanului - 0.00
Planul clădirii - IND (individual)
Loc de parcare - Deschisă

Vă propunem spre vânzare acest **penthouse** cu **3 camere și living,** amplasat **în sect. Centru, str. Ștefan cel Mare și Sfânt** cu suprafața totală de **126 mp. Compartimentat în:** 3 dormitoare, living, bucătărie, 2 blocuri sanitare, 2 terase, antreu.

Dotări și finisaje:

* Geamuri termopan;
* Variantă albă;
* Încălzire autonomă;
* Conectat la toate comunicațiile.

Este în imediată apropiere de: parc, grădiniță, școală, piață, cafenele, bancă, farmacii etc.

Parcare și teren de joacă pentru copii.

Acces facil la transportul public în orice direcție a orașului. (E.N)

ATENȚIE! Acum poți achita comod în rate cu doar 15% rată inițială sau prin programul guvernamental Prima Casă cu doar 10% prima rată!

SCHIMB de apartamente! Cu ajutorului programului Trade-In, Compania Proimobil.md vă ajută să achiziționați acest apartament în schimbul unui alt imobil.

- Mobilat
- Încălzire autonomă
- Geamuri
- Ușă blindată
- Interfon
- Lift
- Zona de parcare
- Grădiniță
- Piață alimentară
- Teren de joaca
- Școală
- Supermarket


PROIMOBIL.MD


PROIMOBIL.MD

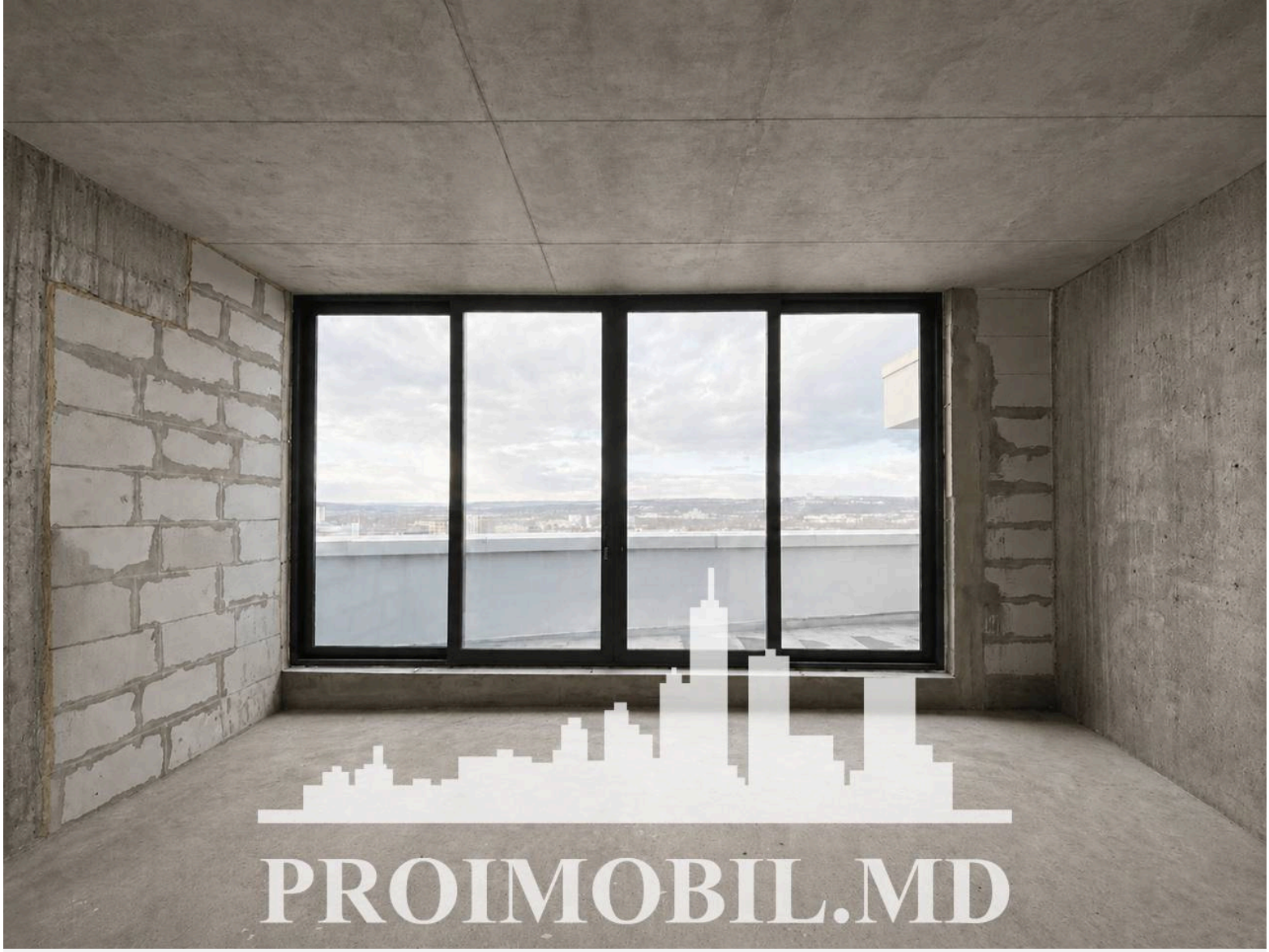
PROIMOBIL.MD


PROIMOBIL.MD

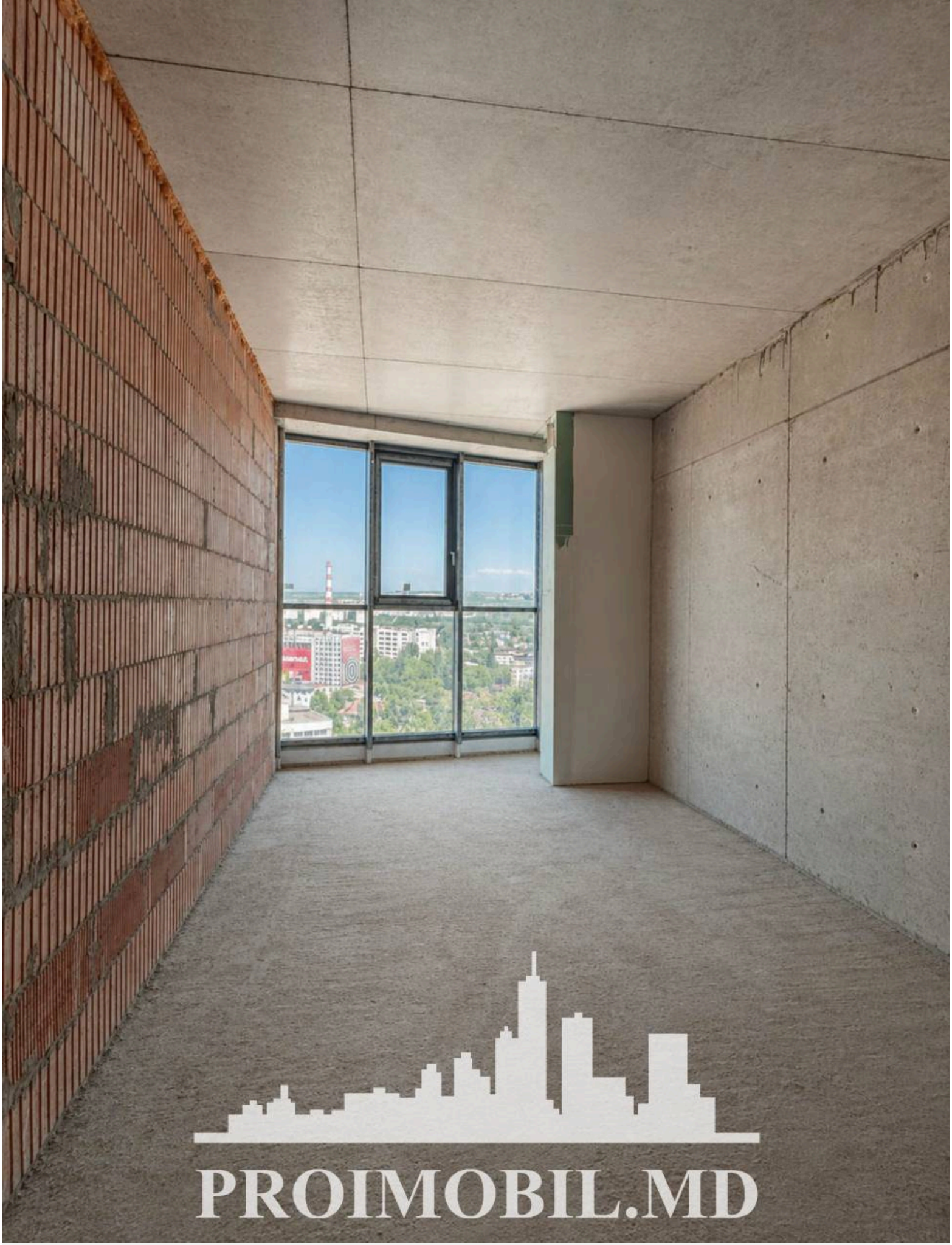
PROIMOBIL.MD

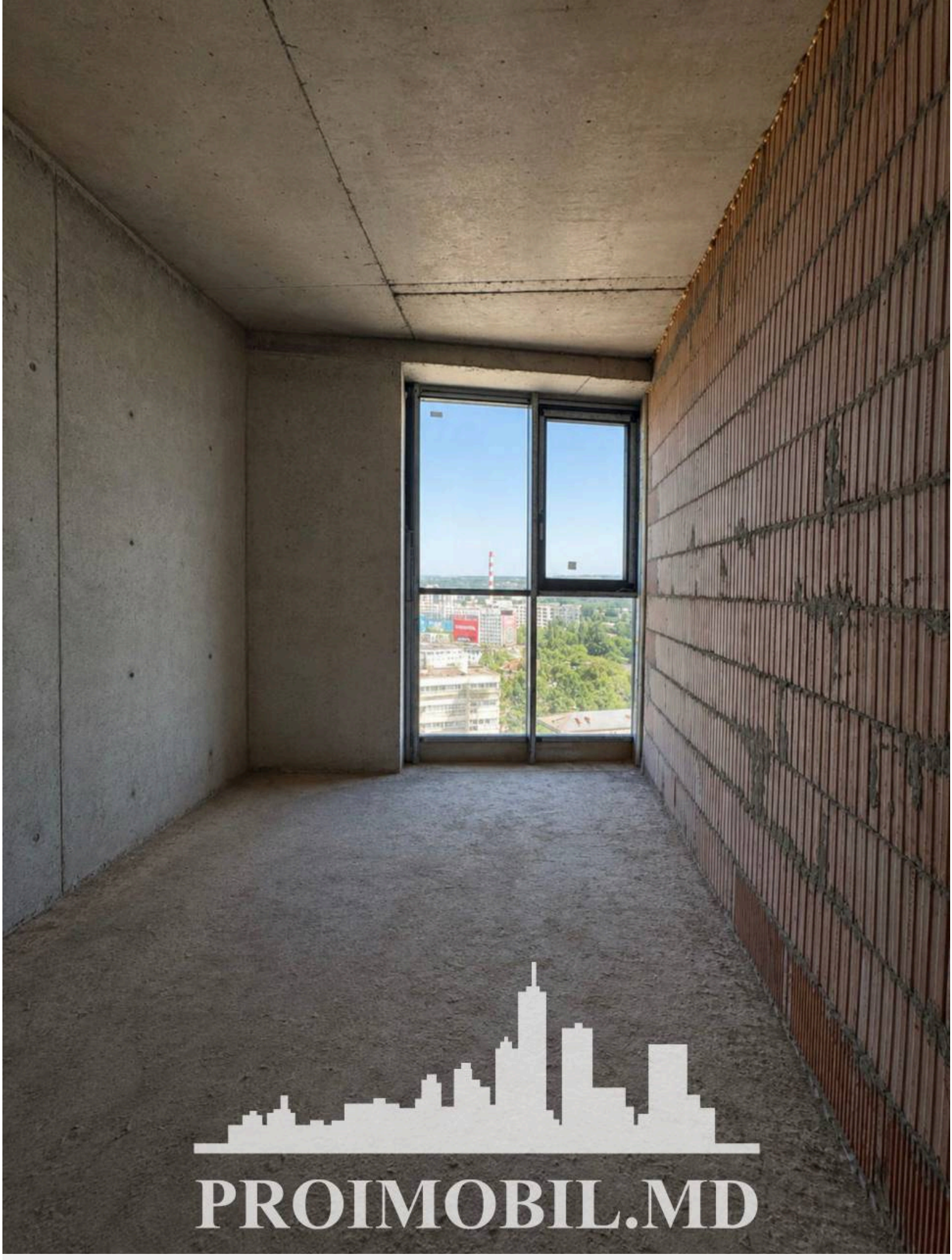
PROIMOBIL.MD


PROIMOBIL.MD


PROIMOBIL.MD


PROIMOBIL.MD


Parcare
Solomon
DENDRARIUM
PROIMOBIL.MD

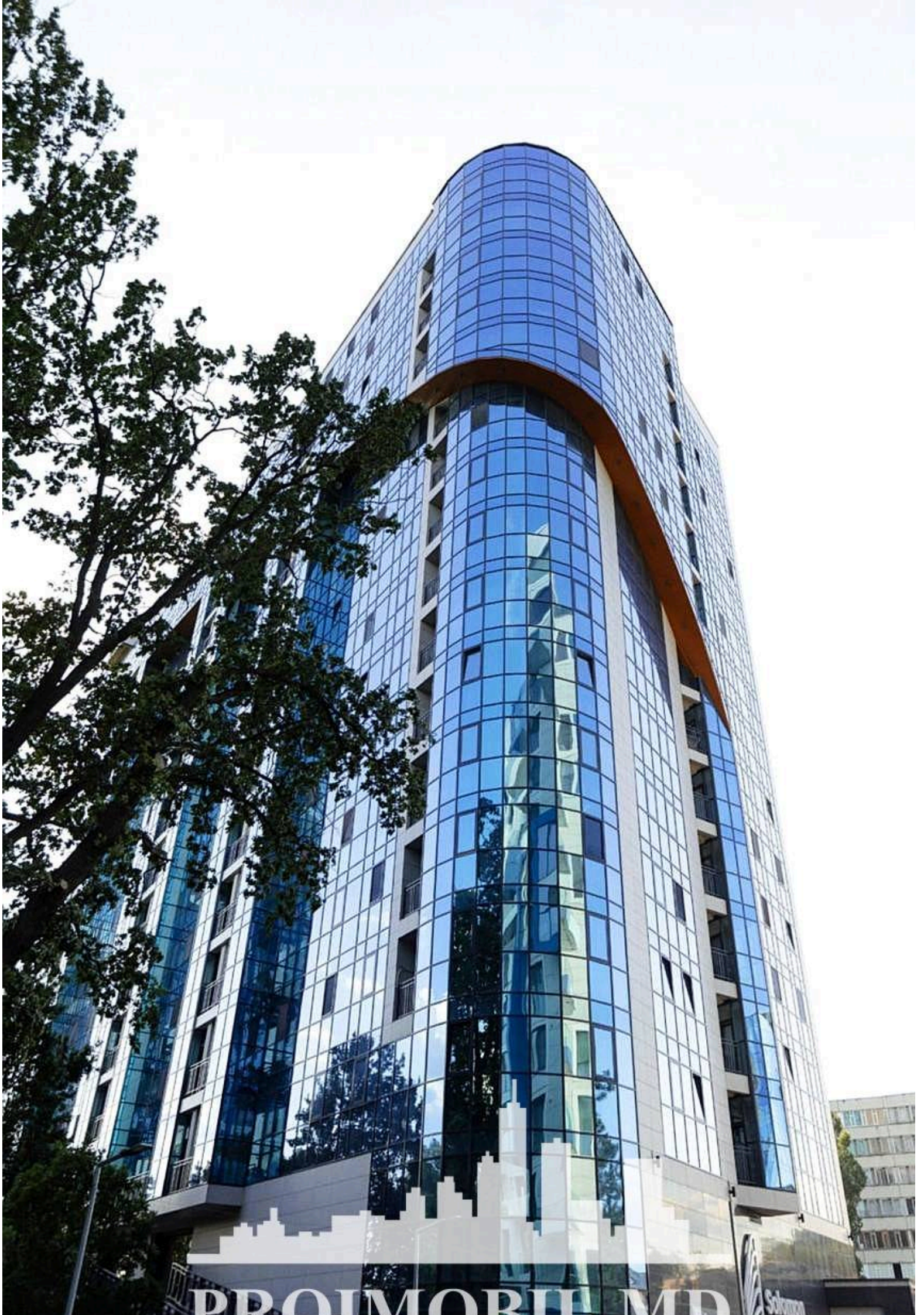
PROIMOBIL.MD


PROIMOBIL.MD
DEKORATIUNI