PROIMOBIL.MD

078 088 886

Chișinău, Centru - 300000€

Suprafața totală - 93 m2
Tip ofertă - Vânzare
Camere - 3
Starea - Versiune albă
Grup sanitar - 2
Tip construcție - Nouă
Etaj - 7
Etaje - 9
Dormitoare - 3
Înălțimea tavanului - 0.00
Planul clădirii - IND (individual)
Loc de parcare - Deschisă

Spre vânzare se oferă apartament cu **3 camere în sect. Centru, str. Moara Roșie**. Suprafața totală de **93 mp.**
Compartimentat în: 3 dormitoare, bucătărie, 2 blocuri sanitare, antreu.
Dotări și finisaje:
* Geamuri termopan;
* Variantă albă;
* Încălzire autonomă;
* Toate comunicațiile;
* Curte amenajată cu teren de joacă pentru copii.
Zonă cu infrastructură dezvoltată, acces facil către transportul public.

În apropiere: stația de transport public, cefenele, grădiniță, magazine, restaurante, școală, farmacii, bănci, frizerii, market etc. (M.C.)

La procurarea prin IPOTECĂ ai 0% comision!

ATENȚIE! Acum poți achita comod în rate cu doar 15 % rată inițială sau prin programul guvernamental Prima Casă cu doar 10% prima rată!

SCHIMB de apartamente! Cu ajutorului programului Trade-In, Compania Proimobil.md vă ajută să achiziționați acest apartament în schimbul unui alt imobil.

- Încălzire autonomă
- Geamuri
- Ușă blindată
- Interfon
- Imobil nou
- Lift
- Zona de parcare
- Grădiniță
- Piață alimentară
- Spital/clinică
- Teren de joaca
- Școală
- Supermarket

PROIMOBIL.MD

PROIMOBIL.MD

PROIMOBIL.MD

PROIMOBIL.MD

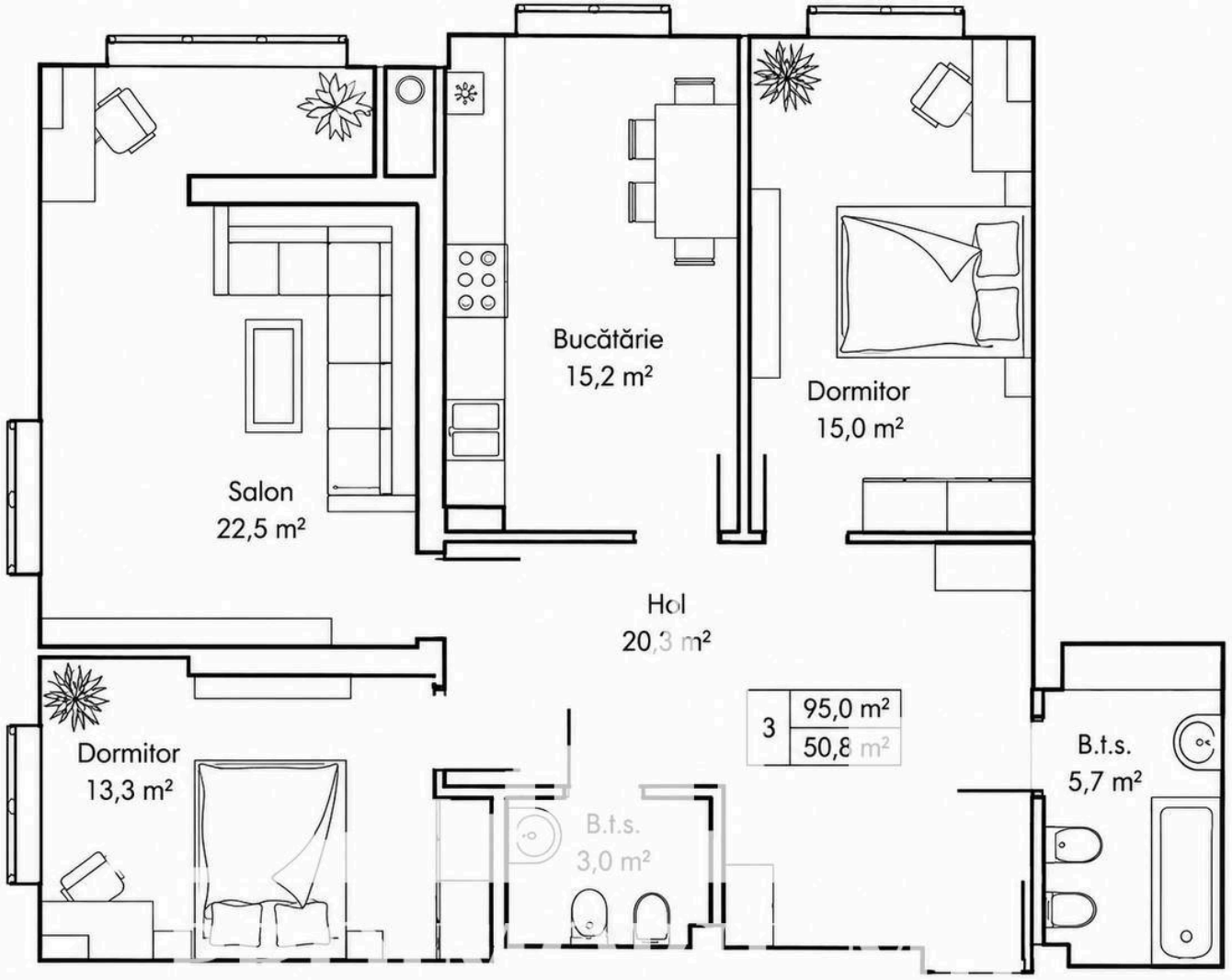
Salon
22,5 m²
Bucătărie
15,2 m²
Dormitor
15,0 m²
Hol
20,3 m²
Dormitor
13,3 m²
B.t.s.
3,0 m²
3
95,0 m²
50,8 m²
B.t.s.
5,7 m²

PROIMOBIL.MD