PROIMOBIL.MD

078 088 886

Chișinău, Buiucani - 189900€

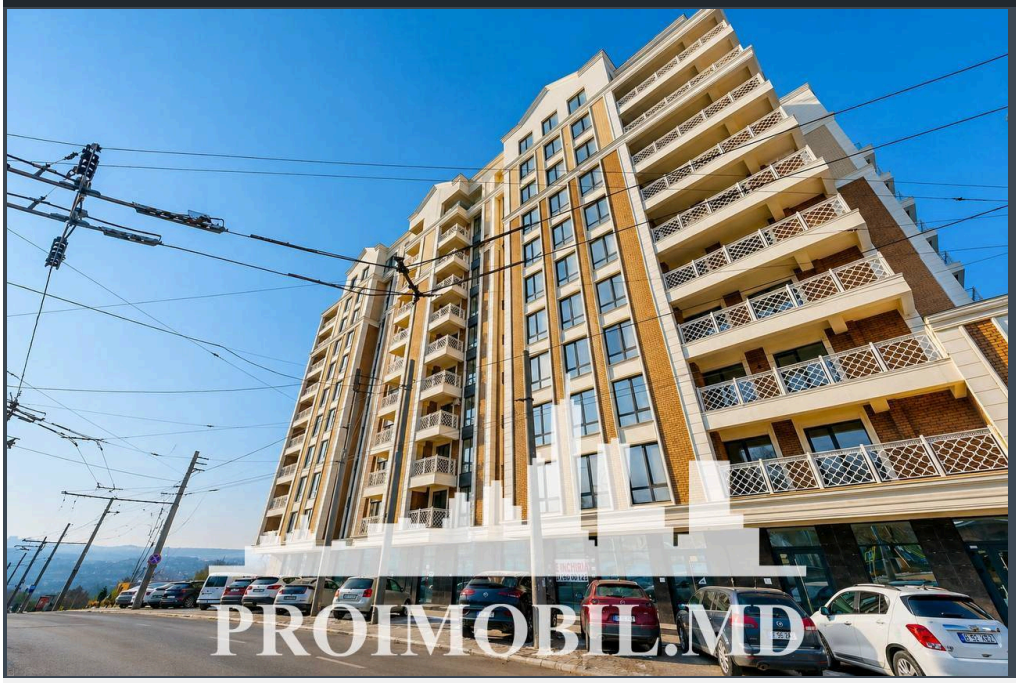

Suprafața totală - 69 m2
Tip ofertă - Vânzare
Camere - 2
Starea - Versiune albă
Grup sanitar - 2
Tip construcție - Nouă
Etaj - 8
Etaje - 10
Dormitoare - 2
Înălțimea tavanului - 0.00
Planul clădirii - IND (individual)
Loc de parcare - Deschisă

Vă propunem spre vânzare acest apartament cu **2 camere și living, sect. Centru, str. Constantin Stere,** cu suprafața totală de **69 mp.**
Compartimentat în: 2 dormitoare, bucătărie, living, 2 blocuri sanitare, antreu.
Dotări și finisaje:
* Geamuri termopan;
* Varianta albă;
* Încălzire autonomă;
* Conectat la toate comunicațiile.
Este în imediată apropiere de: parc, grădiniță, școală, piață, cafenele, bancă, farmacii etc. Parcare de tip deschis, teren de joacă pentru copii.
Acces facil la transportul public în orice direcție a orașului. (d.f.)

Comision 0% pentru cumpărător

ATENȚIE! Acum poți achita comod în rate cu doar 15% rată inițială sau prin programul guvernamental Prima Casă cu doar 10% prima rată!

SCHIMB de apartamente! Cu ajutorului programului Trade-In, Compania Proimobil.md vă ajută să achiziționați acest apartament în schimbul unui alt imobil.

- Gata pentru intrarea
- Încălzire autonomă
- Ușă blindată
- Imobil nou
- Lift
- Zona de parcare
- Grădiniță
- Piață alimentară
- Spital/clinică
- Teren de joaca
- Școală
- Supermarket

PROIMOBIL.MD

PROIMOBIL.MD

PROIMOBIL.MD

PROIMOBIL.MD

PROIMOBIL.MD

PROIMOBIL.MD
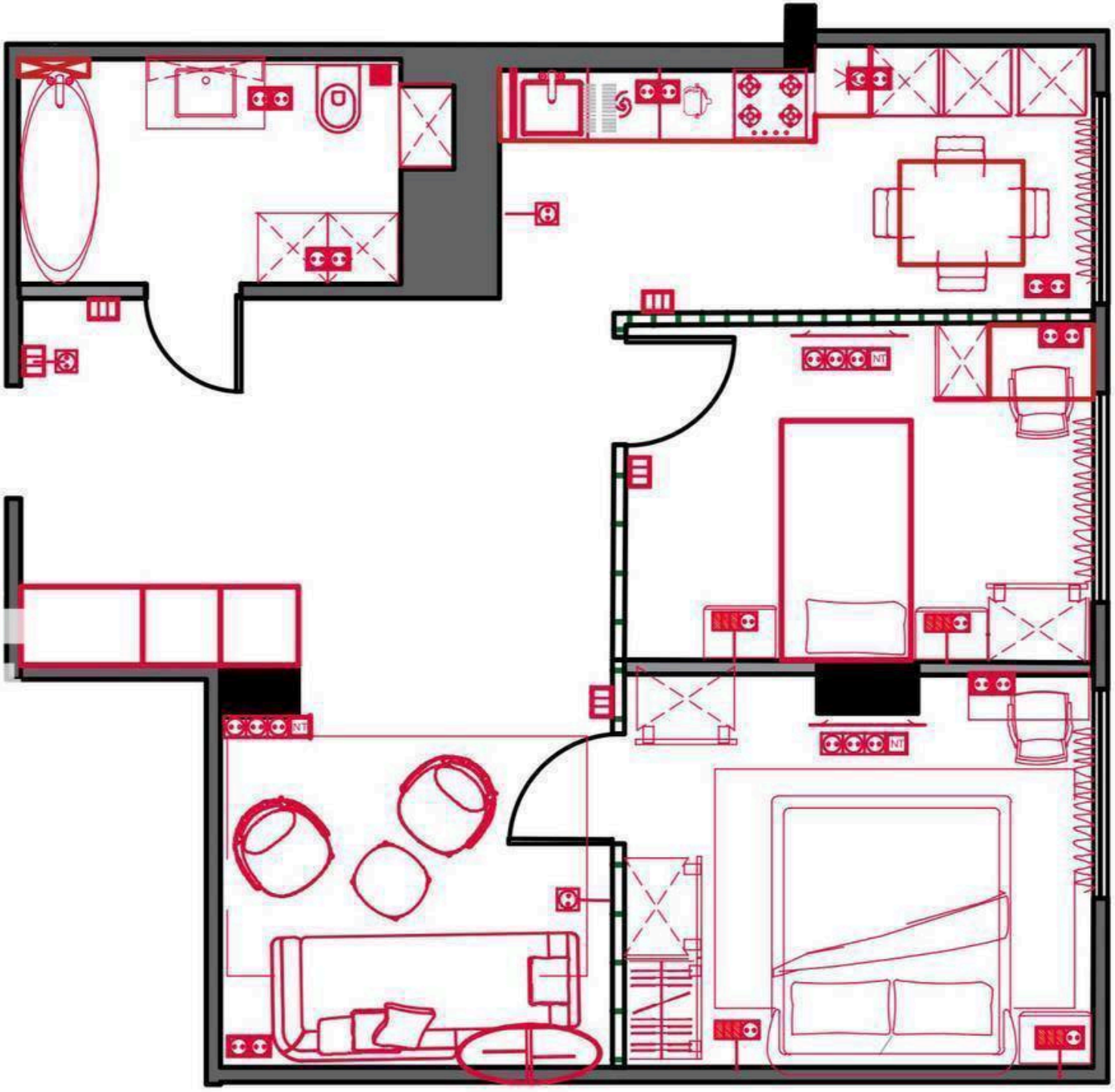
PROIMOBIL.MD