PROIMOBIL.MD

078 088 886

Chișinău, Botanica - 58500€

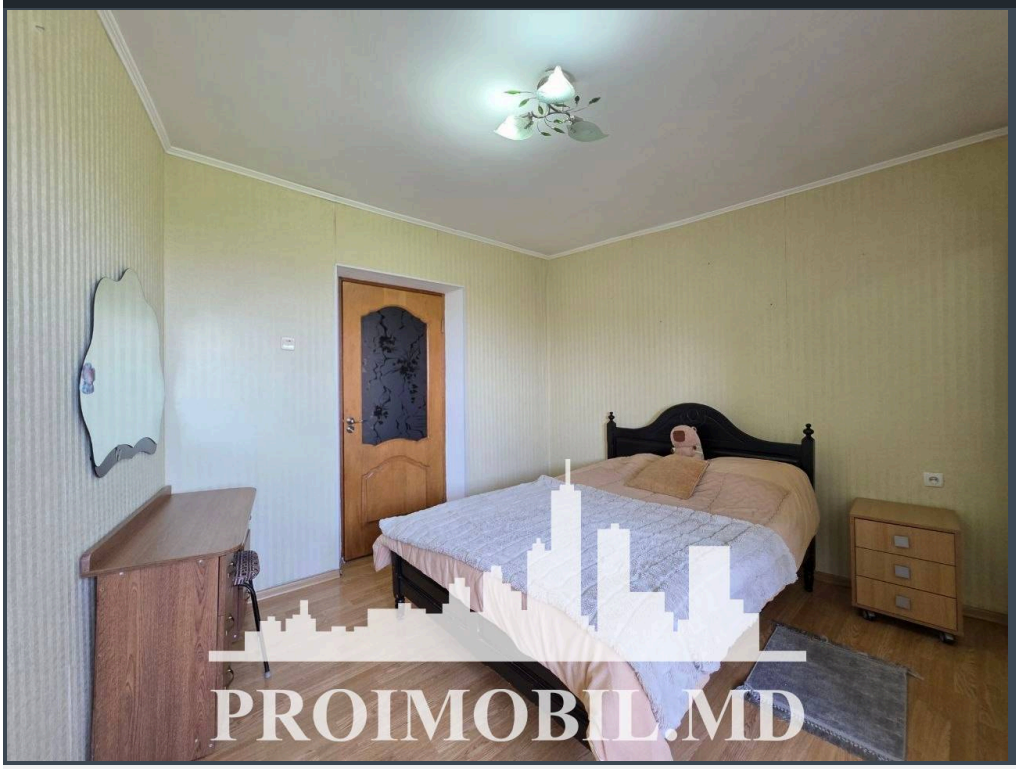

Suprafața totală - 45 m2
Tip ofertă - Vânzare
Camere - 2
Starea - Stare locativă
Grup sanitar - 1
Tip construcție - Veche
Etaj - 14
Etaje - 16
Balcon - 2
Dormitoare - 2
Înălțimea tavanului - 0.00
Planul clădirii - IND (individual)
Loc de parcare - Deschisă

Vă propunem spre vânzare acest apartament cu **2 camere**, **sect. Botanica, str. Nicolae Testemițanu,** cu suprafața totală de **45 mp.**
Compartimentat în: 2 dormitoare, bucătărie, bloc sanitar, 2 balcoane, antreu.
Dotări și finisaje:
* Geamuri termopan;
* Stare locativă bună;
* Mobilă/Tehnică;
* Conectat la toate comunicațiile.
Este în imediată apropiere de: parc, grădiniță, școală, piață, cafenele, bancă, farmacii
etc.
Parcare de tip deschis, teren de joacă pentru copii.
Acces facil la transportul public în orice direcție a orașului. (d.f.)

Comision 0% pentru cumpărător

ATENȚIE! Acum poți achita comod în rate cu doar 15% rată inițială sau prin programul guvernamental Prima Casă cu doar 10% prima rată!

SCHIMB de apartamente! Cu ajutorului programului Trade-In, Compania Proimobil.md vă ajută să achiziționați acest apartament în schimbul unui alt imobil.

- Gata pentru intrarea
- Mobilat
- Cu electrocasnice
- Geamuri
- Ușă blindată
- Lift
- Zona de parcare
- Grădiniță
- Piață alimentară
- Spital/clinică
- Teren de joaca
- Școală
- Supermarket


PROIMOBIL.MD


PROIMOBIL.MD


PROIMOBIL.MD


PROIMOBIL.MD


PROIMOBIL.MD


PROIMOBIL.MD


PROIMOBIL.MD


Coffee Time
PROIMOBIL.MD


PROIMOBIL.MD


PROIMOBIL.MD


PROIMOBIL.MD


PROIMOBIL.MD